

39°54'1.50"W

39°4'5.69"W

39°2'29.88"W

39°0'54.08"W

38°59'18.27"W

38°57'42.46"W

39°54'1.50"W

39°4'5.69"W

39°2'29.88"W

39°0'54.08"W

38°59'18.27"W

38°57'42.46"W

7°14'19.69"S
7°15'55.50"S
7°17'31.31"S
7°19'17.12"S
7°20'42.92"S
7°22'18.73"S
7°23'54.54"S
7°25'30.35"S
7°27'6.15"S

7°14'19.69"S
7°15'55.50"S
7°17'31.31"S
7°19'17.12"S
7°20'42.92"S
7°22'18.73"S
7°23'54.54"S
7°25'30.35"S
7°27'6.15"S

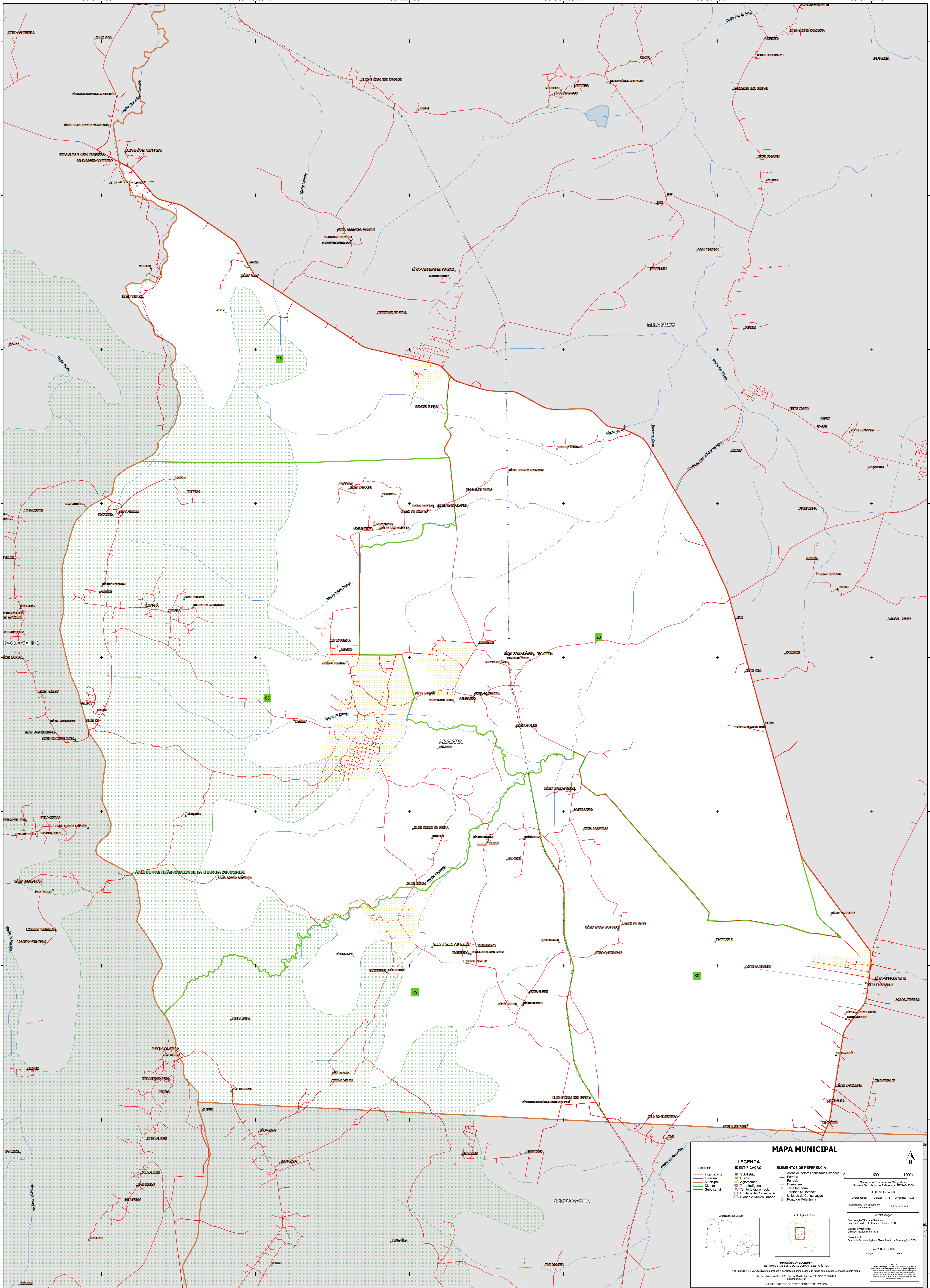

MAPA MUNICIPAL

| LIMITES | LEGENDA | ELEMENTOS DE REFERÊNCIA |
|---------------|---------------------------|--------------------------------------|
| Internacional | Subdistrito | Áreas de setores censitários urbanos |
| Estadual | Cidade | Estação |
| Municipal | Agglomerado | Ferrovia |
| Distrital | Terra Indígena | Dragagem |
| Subdistrital | Território Quilombola | Terra Indígena |
| | UC Unidade de Conservação | Território Quilombola |
| | Cidade e Núcleo Urbano | Unidade de Conservação |
| | | Ponto de Referência |

0 600 1200 m

Sistema de Coordenadas Geográficas
Sistema Geodésico de Referência: SIBRAZIS 2000
Datum: SIBRAZIS 2000
Coordenadas: Lat/Lon: -3,05 -52,26
Localização no mapa: 58,26 x 0,04

IMPLEMENTAÇÃO
Coordenação Técnica e Terceira Edição: IBGE
Coordenação de Elaboração Terceira Edição: IBGE
Unidade Executora do IBGE
Diagramação: Centro de Documentação e Disseminação de Informação: CDDI

MAPA TERRITORIAL
EDICIÓN: 06/2023

NOTA:
Este mapa foi elaborado a partir de dados fornecidos pelo IBGE e pode conter erros de digitação ou de transcrição. O IBGE não se responsabiliza por danos ou prejuízos decorrentes do uso deste mapa.

MINISTÉRIO DA ECONOMIA
INSTITUTO BRASILEIRO DE GEOGRAFIA E ESTATÍSTICA
A DIRETORIA DE GEOLOGIA, GEOPÉDIA E GEOPORTALIDADE DESENVOLVEU ESTE MAPA
Av. República do Chile, 555, Centro, Rio de Janeiro, RJ - CEP 20.031-110
Telefone: 0800 616 0100
© IBGE. DIREITOS DE REPRODUÇÃO RESERVADOS