

38°50'54.13"W 38°47'25.70"W 38°43'57.28"W 38°40'28.85"W 38°37'0.42"W 38°33'32.00"W

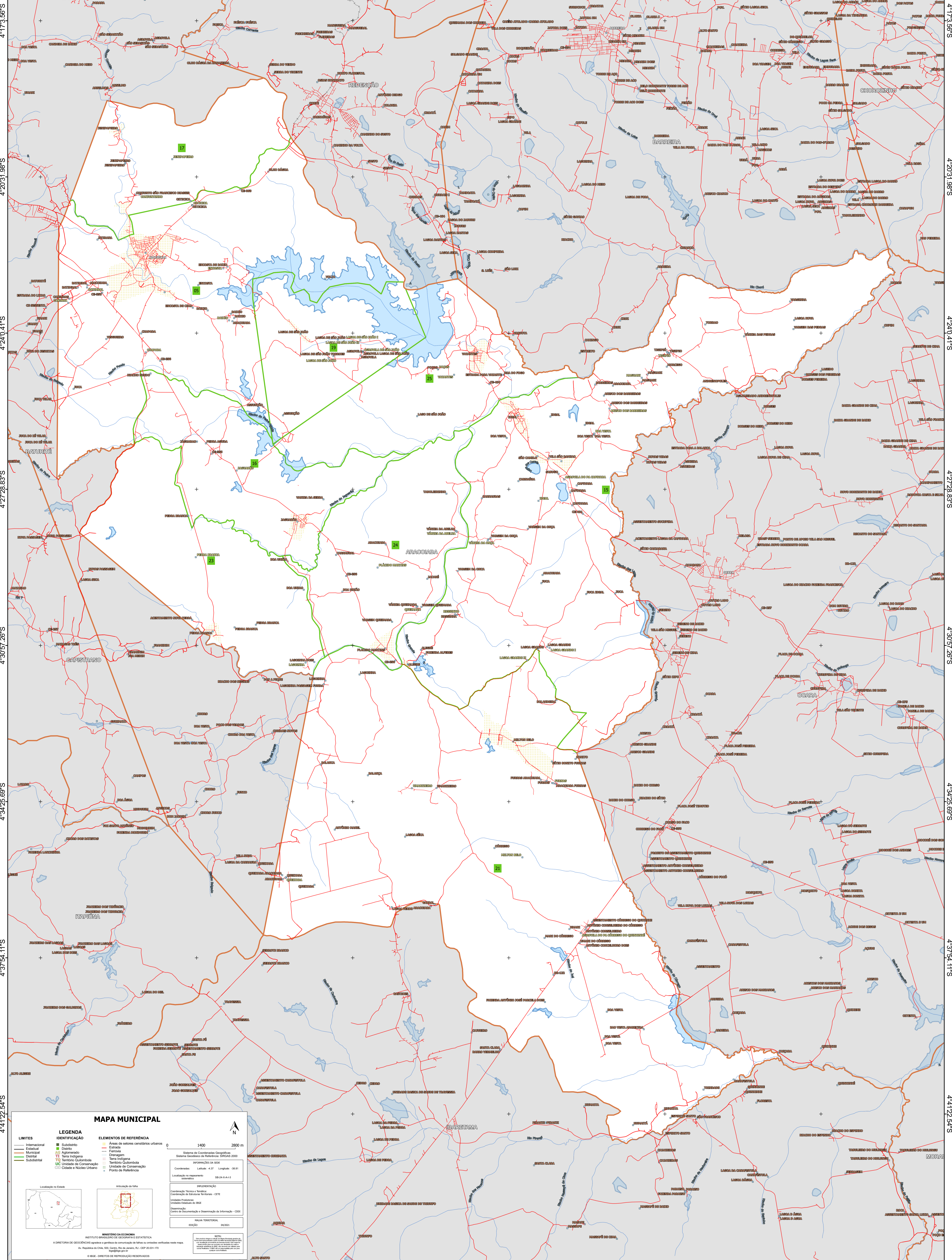

4°17'3.66"S
4°20'31.98"S
4°24'0.41"S
4°27'28.83"S
4°30'57.26"S
4°34'25.69"S
4°37'54.11"S
4°41'22.54"S

4°17'3.66"S
4°20'31.98"S
4°24'0.41"S
4°27'28.83"S
4°30'57.26"S
4°34'25.69"S
4°37'54.11"S
4°41'22.54"S

MAPA MUNICIPAL

LIMITES	LEGENDA IDENTIFICAÇÃO	ELEMENTOS DE REFERÊNCIA
— Internacional — Estadual — Municipal — Distrital — Submunicipal	■ Subdistrito ■ Distrito ■ Aglomeração ■ Terra Indígena ■ Território Quilombola ■ UC Unidade de Conservação ■ Cidade e Núcleo Urbano	■ Área de setores censitários urbanos — Estrada — Ferrovia — Chegueiro — Terra Indígena — Território Quilombola — Unidade de Conservação — Ponto de Referência

0 1400 2800 m

Sistema de Coordenadas Geográficas
Sistema Geodésico de Referência SIBRAS 2000
PROJEÇÃO: UTM
DATUM: BRAS 1964
ESCALA: 1:50.000

Coordenadas: Lat: -4,37 Long: -38,81
Localização no referencial geográfico: 58.24.A.1.3

REPUBLICAÇÃO
Coordenação Técnica e Execução: Comissão de Estatísticas Territoriais - CETE
Unidade Executora: Instituto Brasileiro de Geografia e Estatística - IBGE
Divisão: Centro de Documentação e Disseminação de Informação - CDDI
PALAVRA-TEMA: ARACOIABA
EDICÃO: 04/2023

MINISTÉRIO DA ECONOMIA
INSTITUTO BRASILEIRO DE GEOGRAFIA E ESTATÍSTICA
A DETECTORA DE GEOLÓGICOS registra e gerencia a atualização de fichas de unidades verificadas neste mapa.
Av. República de Chile, 555, Centro, Rio de Janeiro, RJ - CEP 20.011-102
Telefone: 0800 616 0100
© IBGE - DIREITOS DE REPRODUÇÃO RESERVADOS

38°50'54.13"W 38°47'25.70"W 38°43'57.28"W 38°40'28.85"W 38°37'0.42"W 38°33'32.00"W