

40°6'36.89"W 40°0'56.33"W 39°55'15.77"W 39°49'35.21"W 39°43'54.66"W 39°38'14.10"W

6°48'40.23"S
6°54'20.79"S
7°01'34"S
7°54'19"S

6°48'40.23"S
6°54'20.79"S
7°01'34"S
7°54'19"S

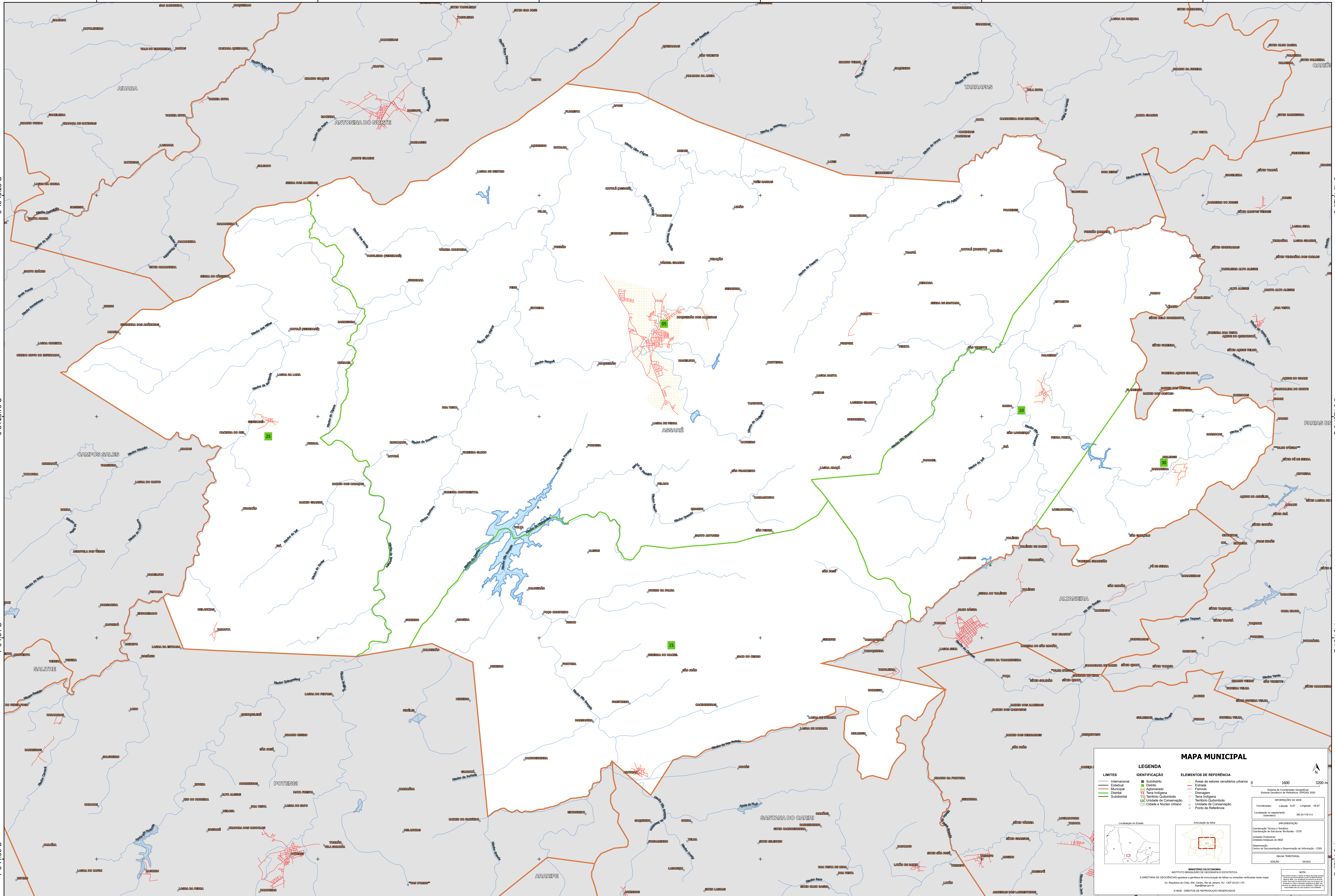

MAPA MUNICIPAL

LEGENDA		ELEMENTOS DE REFERÊNCIA	
Internacional	Subdistrito	Área de setores censitários urbanos	1600
Municipal	Distrito	Estrada	3200 m
Distrital	Aglomerado	Ferrovia	Localização no Estado
Subdistrital	Terra Indígena	Drenagem	Localização no Estado
	Unidade de Conservação	Terra Indígena	Localização no Estado
	Cidade e Núcleo Urbano	Unidade de Conservação	Localização no Estado
		Ponto de Referência	Localização no Estado

MINISTÉRIO DA ECONOMIA
INSTITUTO BRASILEIRO DE GEOGRAFIA E ESTATÍSTICA
A DIRETORIA DE DESENVOLVIMENTO AGROPECUÁRIO E GESTÃO DE TERRAS EM COOPERAÇÃO COM O INSTITUTO BRASILEIRO DE GEOGRAFIA E ESTATÍSTICA
Av. República do Chile, 100, Centro, Rio de Janeiro, RJ - CEP 20031-110
IBGE - DIREITOS DE REPRODUÇÃO RESERVADOS