

39°7'11.58"W

38°59'37.28"W

38°52'2.99"W

38°44'28.69"W

38°36'54.40"W

38°29'20.10"W

5°25'18.22"S

5°10'26.11"S

5°18'0.41"S

5°25'34.70"S

5°25'18.22"S

5°10'26.11"S

5°18'0.41"S

5°25'34.70"S

39°7'11.58"W

38°59'37.28"W

38°52'2.99"W

38°44'28.69"W

38°36'54.40"W

38°29'20.10"W

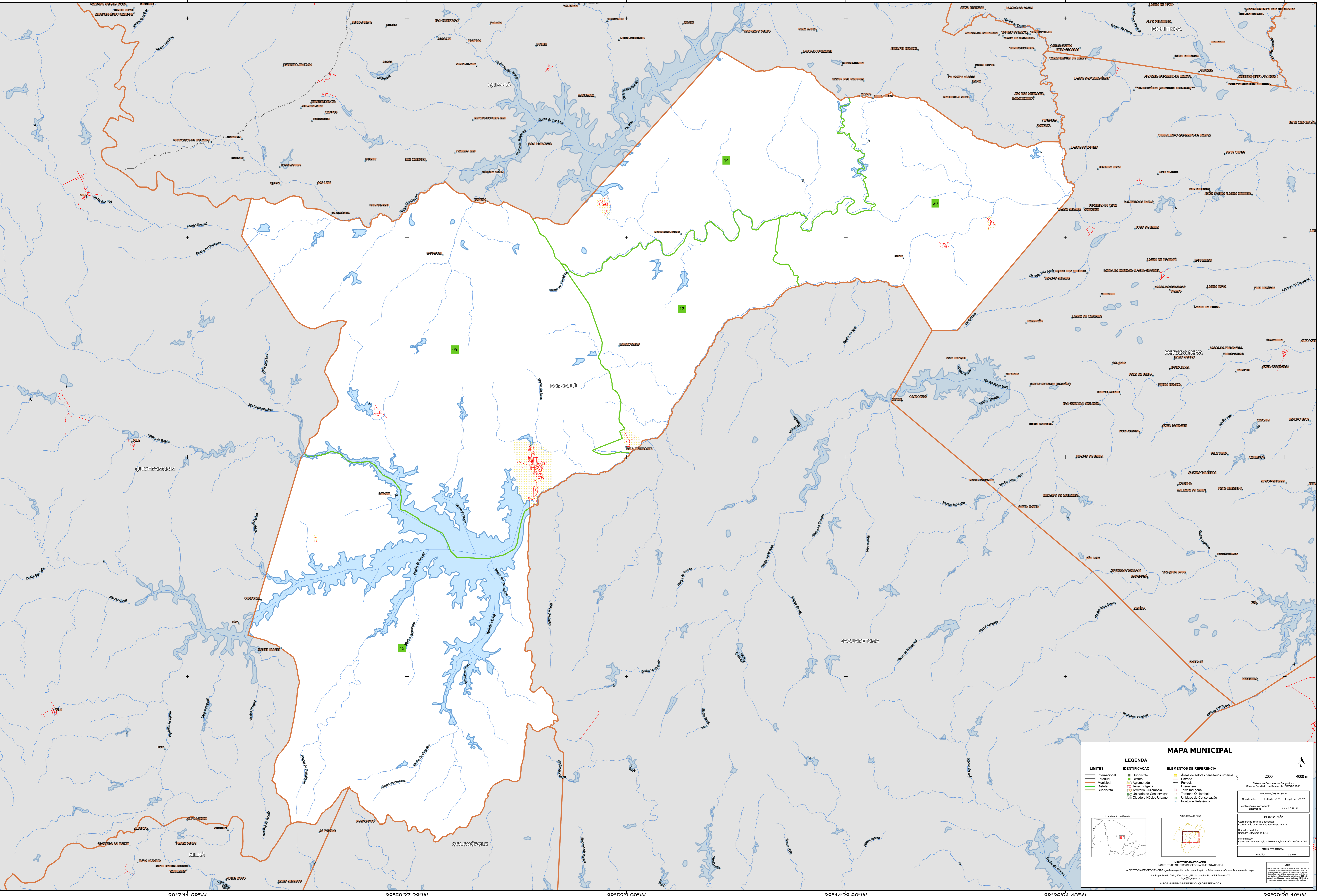

MAPA MUNICIPAL

LEGENDA

| LIMITES | | IDENTIFICAÇÃO | | ELEMENTOS DE REFERÊNCIA | |
|---------|---------------|---------------|------------------------|-------------------------|--------------------------------------|
| — | Internacional | ■ | Subdistrito | ■ | Áreas de setores censitários urbanos |
| — | Estadual | ■ | Distrito | — | Estrada |
| — | Municipal | ■ | Adm. Especial | — | Ferrovias |
| — | Distrital | ■ | Terra Indígena | — | Drenagem |
| — | Subdistrital | ■ | Terra Indígena | — | Terra Indígena |
| | | ■ | Unidade de Conservação | — | Território Quilombola |
| | | ■ | Cidade e Núcleo Urbano | — | Unidade de Conservação |
| | | | | — | Ponto de Referência |

Localização no Estado

Articulação da rede

Coordenadas: Latitudes: -0,31 Longitude: -38,82
Localização no município: 08,24 X 0,13

IPLEMENSTACÃO

Coordenação Técnica: Ministério da Economia - Instituto Brasileiro de Geografia e Estatística
Coordenação de Estatísticas Territoriais - CETE

Unidade Produtora: Instituto Brasileiro de Geografia e Estatística - IBGE

Coordenação: Centro de Documentação e Disseminação de Informação - CDDI

MINISTÉRIO DA ECONOMIA
INSTITUTO BRASILEIRO DE GEOGRAFIA E ESTATÍSTICA
A DIRETORIA DE GEODENSIA, GESTÃO E GESTÃO DE INFORMAÇÕES DE TERRENO E UNIDADES VERIFICADAS NESTA MAPA.
Av. República do Chile, 105, Centro, Rio de Janeiro, RJ - CEP 20.033-170
Fone: (21) 2125-4500

© IBGE - DIREITOS DE REPRODUÇÃO RESERVADOS