

39°43'26.83"W

39°37'54.26"W

39°32'21.68"W

39°26'49.11"W

39°21'16.53"W

39°15'43.96"W

6°28'0.18"S

6°33'32.76"S

6°39'5.33"S

6°44'37.90"S

6°28'0.18"S

6°33'32.76"S

6°39'5.33"S

6°44'37.90"S

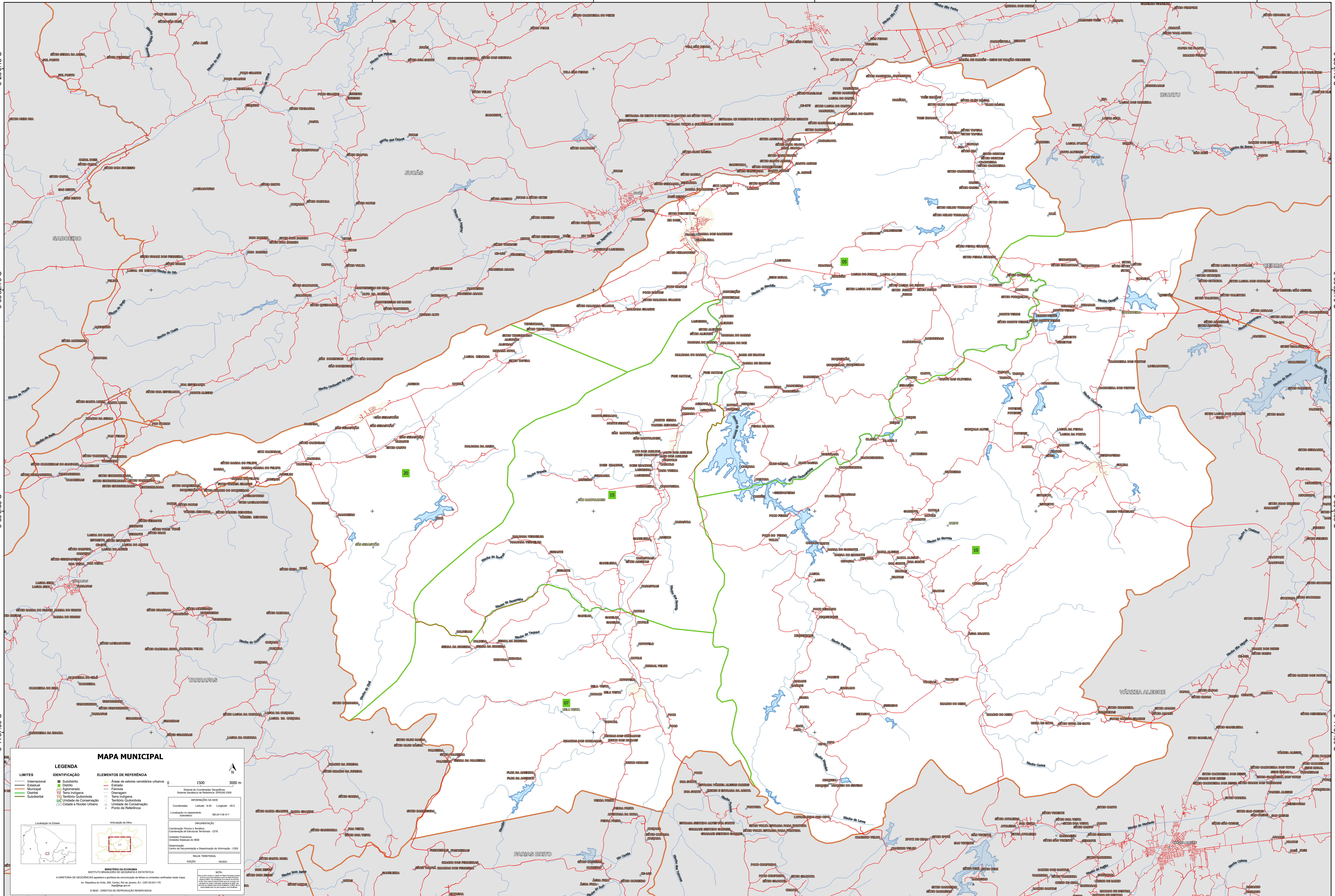

MAPA MUNICIPAL

LIMITES	IDENTIFICAÇÃO	ELEMENTOS DE REFERÊNCIA
Internacional	Subsídio	Área de interesse ambiental urbano
Estadual	Distrito	Estrada
Municipal	Agglomerado	Ferrovias
Distrital	Terra Indígena	Drenagem
Subsidiária	Terra Indígena	Terra Indígena
	Unidade de Conservação	Território Quilombola
	Cidade e Núcleo Urbano	Unidade de Conservação
		Ponto de Referência

LEGENDA

IMPLANTAÇÃO

Coordenação Técnica: Instituto Brasileiro de Geografia e Estatística - IBGE
Coordenação de Estatística Territorial - CETE
Unidade Executora: Instituto Brasileiro de Geografia e Estatística - IBGE
Observação: Centro de Documentação e Disseminação de Informação - CDDI
Centro de Documentação e Disseminação de Informação - CDDI

MAPA TEMÁTICO

EDICIÓN: 06/2011

NOTA:

Este mapa foi elaborado a partir de dados fornecidos pelos municípios e por outras fontes. O IBGE não se responsabiliza por eventuais erros ou omissões. Para mais informações, consulte o site www.ibge.gov.br.

MINISTÉRIO DA ECONOMIA
INSTITUTO BRASILEIRO DE GEOGRAFIA E ESTATÍSTICA
A DIRETORIA DE GEOLOGIA, GEOPHYSICS AND GEOTECHNICAL ENGINEERING OF THE IBGE is authorized to reproduce this map.
Av. República de Chile, 556, Centro, Rio de Janeiro, RJ - CEP 20031-110
Telefone: (51) 5011-0000

© IBGE - DIREITOS DE REPRODUÇÃO RESERVADOS

39°43'26.83"W

39°37'54.26"W

39°32'21.68"W

39°26'49.11"W

39°21'16.53"W

39°15'43.96"W