

38°39'48.62"W

38°39'2.69"W

38°38'16.75"W

38°37'30.81"W

38°36'44.88"W

38°35'58.94"W

3°44'19.49"S

3°45'5.43"S

3°45'51.37"S

3°46'37.30"S

3°44'19.49"S

3°45'5.43"S

3°45'51.37"S

3°46'37.30"S

38°39'48.62"W

38°39'2.69"W

38°38'16.75"W

38°37'30.81"W

38°36'44.88"W

38°35'58.94"W

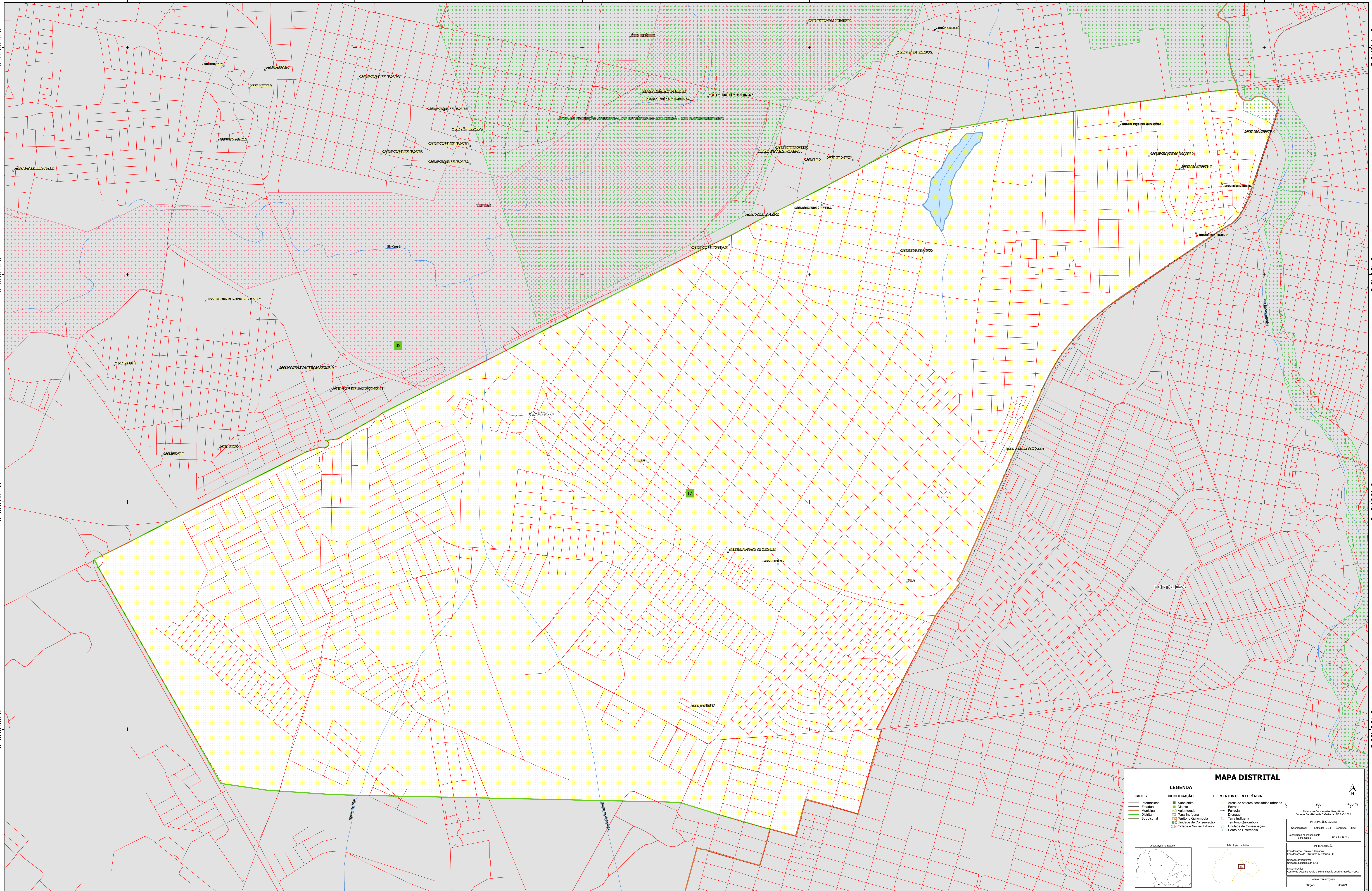

MAPA DISTRITAL

LIMITES	IDENTIFICAÇÃO	ELEMENTOS DE REFERÊNCIA
Internacional	Subdistrito	Áreas de setores censitários urbanos
Estadual	Distrito	Estrada
Municipal	Agglomerado	Ferrovia
Distrital	Terra Indígena	Diáspora
Subdistrital	Território Quilombola	Terra Indígena
	Unidade de Conservação	Território Quilombola
	Cidade e Núcleo Urbano	Unidade de Conservação
		Ponto de Referência

LEGENDA

LIMITES

- Internacional
- Estadual
- Municipal
- Distrital
- Subdistrital

IDENTIFICAÇÃO

- Subdistrito
- Distrito
- Agglomerado
- Terra Indígena
- Território Quilombola
- Unidade de Conservação
- Cidade e Núcleo Urbano

ELEMENTOS DE REFERÊNCIA

- Áreas de setores censitários urbanos
- Estrada
- Ferrovia
- Diáspora
- Terra Indígena
- Território Quilombola
- Unidade de Conservação
- Ponto de Referência

LOCALIZAÇÃO DO ESTADO

LOCALIZAÇÃO DO DISTRITO

COORDENADAS

Coordenadas: Latitude: -37 Longitude: -38.65

Localização no equipamento: SA.04.2-C-IV-2

IMPLEMENTAÇÃO

Coordenação Técnica e Técnica: Coordenação de Estatística Territorial - CETE

Unidade Produtora: Unidade Estatística do IBGE

Elaboração: Centro de Inovação e Desenvolvimento de Informações - CIDI

REVISÃO TERRESTRE

EDICÃO: 2020

MINISTÉRIO DA ECONOMIA

INSTITUTO BRASILEIRO DE GEOGRAFIA E ESTATÍSTICA

A DIRETORIA DE GEOLOGIA, GEOPÉLITOLOGIA E GEOTECNICA

Av. República do Ceará, 500, Centro, Rio de Janeiro, RJ - CEP 20.055-130

© IBGE - DIREITOS DE REPRODUÇÃO RESERVADOS