

38°57'13.70"W 38°51'48.33"W 38°46'22.97"W 38°40'57.60"W 38°35'32.23"W 38°30'6.86"W

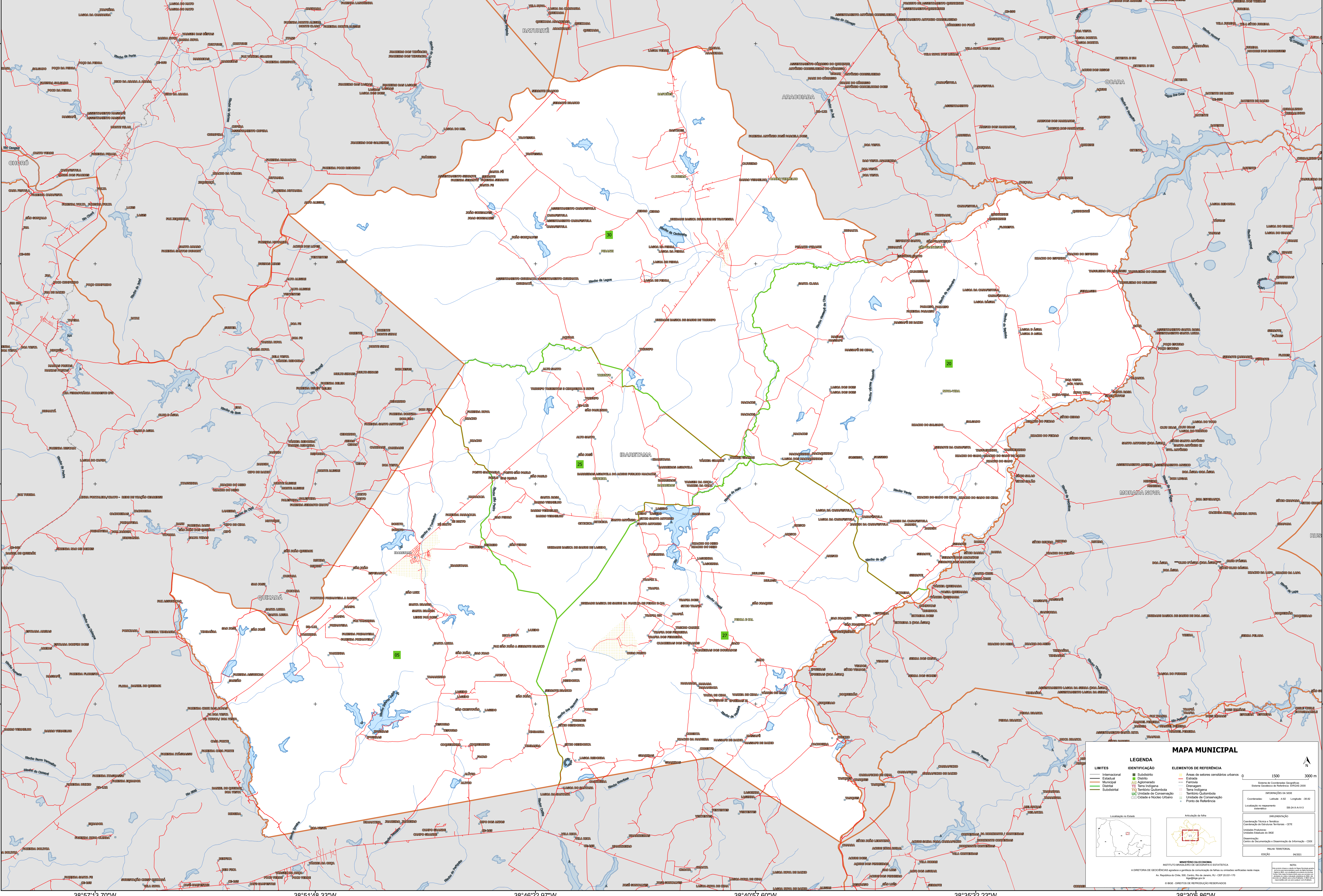

38°57'13.70"W 38°51'48.33"W 38°46'22.97"W 38°40'57.60"W 38°35'32.23"W 38°30'6.86"W

MAPA MUNICIPAL

LIMITES	IDENTIFICAÇÃO	ELEMENTOS DE REFERÊNCIA
Internacional	Subdistrito	Áreas de setores censitários urbanos
Estadual	Município	Estreito
Municipal	Distrito	Ferrovias
Distrital	Apêndice	Canal
Subdistrital	Terra Indígena	Terreno Quilombola
	Unidade de Conservação	Terreno Quilombola
	Cidade e Núcleo Urbano	Unidade de Conservação
		Ponto de Referência

LEGENDA

IDENTIFICAÇÃO

- Subdistrito
- Município
- Distrito
- Apêndice
- Terra Indígena
- Unidade de Conservação
- Cidade e Núcleo Urbano

ELEMENTOS DE REFERÊNCIA

- Áreas de setores censitários urbanos
- Estreito
- Ferrovias
- Canal
- Terreno Quilombola
- Terreno Quilombola
- Unidade de Conservação
- Ponto de Referência

MINISTÉRIO DA ECONOMIA
INSTITUTO BRASILEIRO DE GEOGRAFIA E ESTATÍSTICA
A DIRETORIA DE GEODÉSIA, GEOMÁTICA E SISTEMAS DE INFORMAÇÃO GEOGRÁFICA
Av. Rio Branco nº 150, Centro, Rio de Janeiro, RJ - CEP 20031-170
Telefone: (21) 2502-2000
© IBGE - DEPARTAMENTO DE PERMANÊNCIA RESERVADOS