

39°28'28.42"W

39°22'23.10"W

39°16'17.79"W

39°10'12.47"W

39°47'15"W

38°58'1.83"W

39°28'28.42"W

39°22'23.10"W

39°16'17.79"W

39°10'12.47"W

39°47'15"W

38°58'1.83"W

6°11'24.35"S

6°17'29.67"S

6°23'34.99"S

6°29'40.31"S

6°11'24.35"S

6°17'29.67"S

6°23'34.99"S

6°29'40.31"S

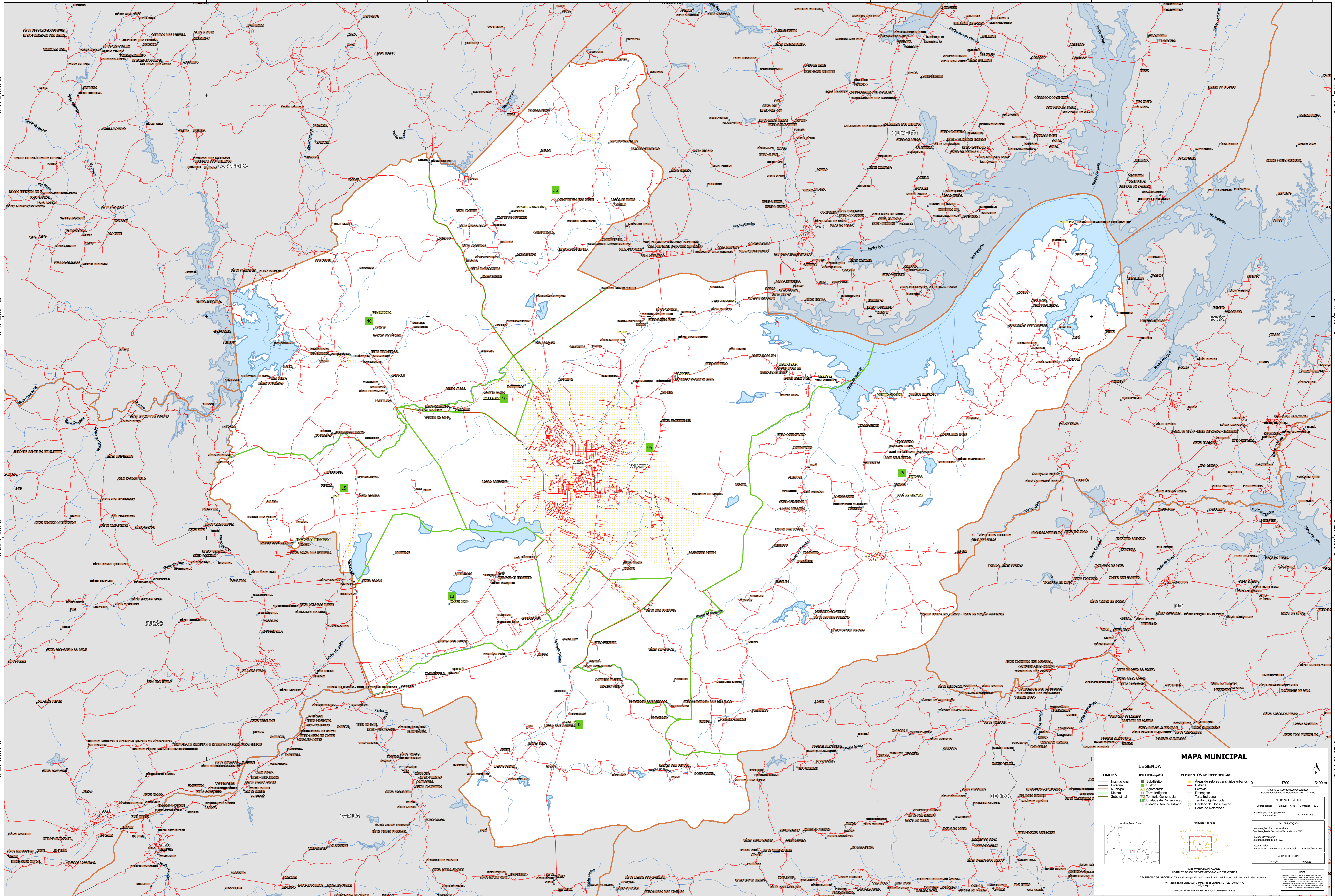

MAPA MUNICIPAL

LIMITES	IDENTIFICAÇÃO	ELEMENTOS DE REFERÊNCIA
— Internacional	■ Subdistrito	■ Área de setores censitários urbanos
— Estadual	■ Distrito	— Estrada
— Municipal	■ Adm. Municipal	— Ferrovia
— Distrital	■ Distrito	— Drenagem
— Subdistrital	■ Terra Indígena	■ Terra Indígena
	■ UIC	■ Território Quilombola
	■ UIC	■ Unidade de Conservação
	■ Cidade e Núcleo Urbano	■ Ponto de Referência

LEGENDA

— Limites: Internacional, Estadual, Municipal, Distrital, Subdistrital

■ Identificação: Subdistrito, Distrito, Adm. Municipal, Distrito, Terra Indígena, UIC, UIC, Cidade e Núcleo Urbano

■ Elementos de Referência: Área de setores censitários urbanos, Estrada, Ferrovia, Drenagem, Terra Indígena, Território Quilombola, Unidade de Conservação, Ponto de Referência

MINISTÉRIO DA ECONOMIA
INSTITUTO BRASILEIRO DE GEOGRAFIA E ESTATÍSTICA
A DIRETORIA DE GEOLOGIA, GEOPORTAL E GEOPORTALIZAÇÃO DE TERRELOS E RECURSOS VERDEJANTES NESTE MAPA.
Av. República do Chile, 900, Curitiba, PR, CEP 81.031-110
IBGE - DIRETÓRIO DE REPRODUÇÃO RESERVADOS

Coordenadas: UTM - 22S
Escala: 1:1700
Localização no Brasil
Localização no Estado

IMPRESSÃO
Coordenação Técnica: Instituto Brasileiro de Geografia e Estatística - IBGE
Unidade Produtora: Instituto Brasileiro de Geografia e Estatística - IBGE
Distribuição: Instituto Brasileiro de Geografia e Estatística - IBGE
Edição: 2023