

38°30'57.56"W

38°25'35.11"W

38°20'12.65"W

38°14'50.19"W

38°9'27.73"W

38°4'5.27"W

5°38'34.95"S

5°43'57.40"S

5°49'19.86"S

5°54'42.32"S

5°38'34.95"S

5°43'57.40"S

5°49'19.86"S

5°54'42.32"S

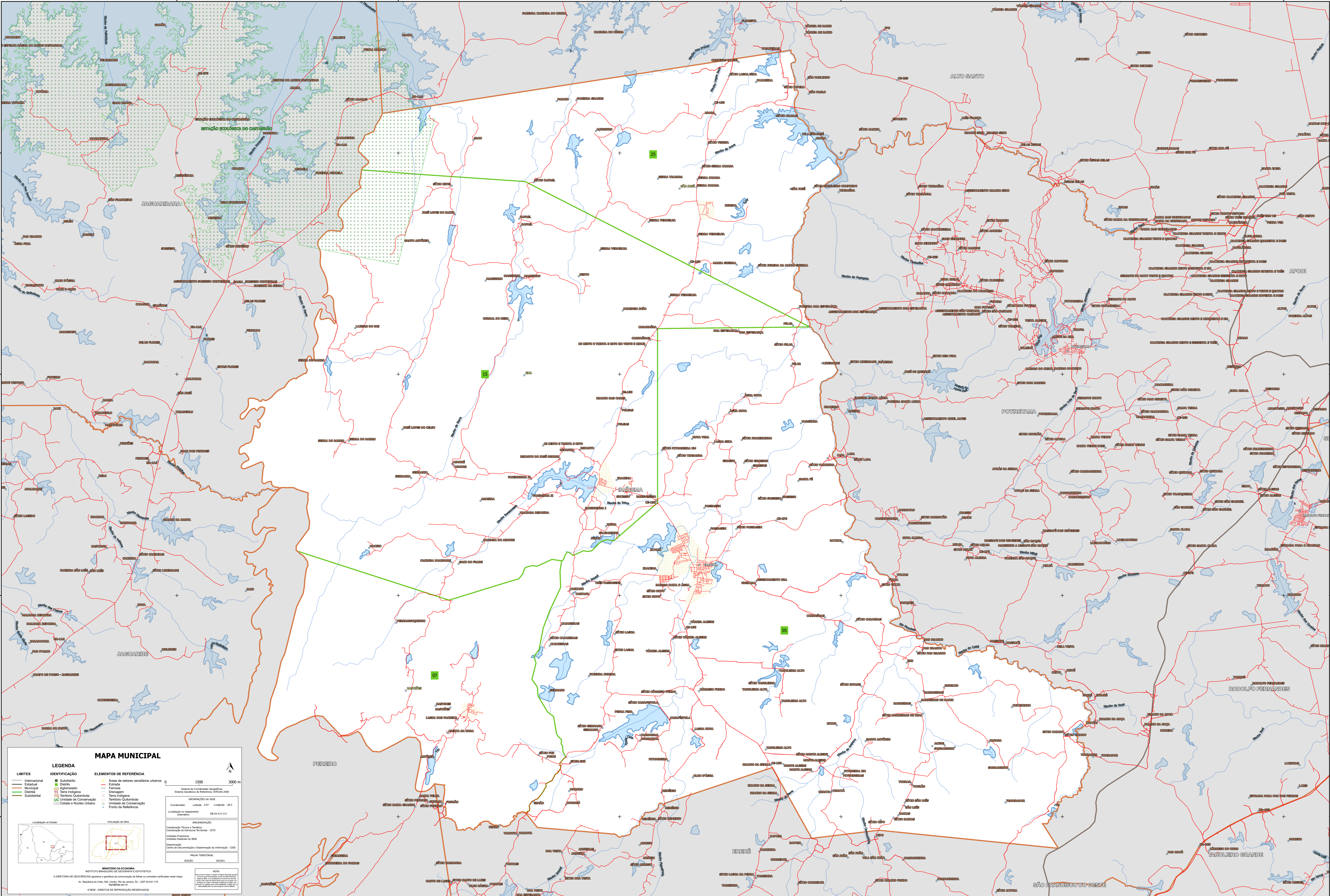

MAPA MUNICIPAL

LEGENDA

| | | |
|-----------------|--------------------------|---------------------------------------|
| LIMITES | IDENTIFICAÇÃO | ELEMENTOS DE REFERÊNCIA |
| — Internacional | ■ Subdistrito | ■ Área de setores censitários urbanos |
| — Estadual | ■ Distrito | — Estrada |
| — Municipal | ■ Aglomerado | — Ferrovia |
| — Distrital | ■ Terra Indígena | — Drenagem |
| — Subdistrital | ■ Território Quilombola | — Terra Indígena |
| | ■ Unidade de Conservação | — Território Quilombola |
| | ■ Cidade e Núcleo Urbano | — Unidade de Conservação |
| | | — Ponto de Referência |

INFORMAÇÕES DA SÉRIE
Sistema de Coordenadas Geográficas: Sistema Geodésico de Referência: SBRAS 2000
Coordenadas: Latitude: -01 Longitude: -38.3
Localização no planejamento sistemático: SB-24-A-C-V-3

IMPLEMENTAÇÃO
Coordenação Técnica e Técnica: Coordenação de Estatística Territorial - CETE
Unidade Executora: Instituto Brasileiro de Geografia e Estatística - IBGE
Observação: Centro de Documentação e Disseminação de Informação - CDDI

MAPA TEMÁTICO
EDICIÓN: 2021

MINISTÉRIO DA ECONOMIA
INSTITUTO BRASILEIRO DE GEOGRAFIA E ESTATÍSTICA
A DIRETORIA DE GEOLOGIA e gestão de informações de terras em unidades estatísticas está aqui.
Av. República do Chile, 100, Curitiba, Rio de Janeiro, RJ - CEP 20.031-110
IBGE - DIREITOS DE REPRODUÇÃO RESERVADOS

1500 3000 m

Localização no Estado

Articulação de tabelas

38°30'57.56"W

38°25'35.11"W

38°20'12.65"W

38°14'50.19"W

38°9'27.73"W

38°4'5.27"W