

38°40'35.32"W

38°37'23.00"W

38°34'10.69"W

38°30'58.37"W

38°27'46.06"W

38°24'33.75"W

5°23'43.71"S

5°26'56.03"S

5°30'9.34"S

5°33'20.65"S

5°36'32.97"S

5°39'45.28"S

5°42'57.59"S

5°46'9.91"S

5°23'43.71"S

5°26'56.03"S

5°30'9.34"S

5°33'20.65"S

5°36'32.97"S

5°39'45.28"S

5°42'57.59"S

5°46'9.91"S

38°40'35.32"W

38°37'23.00"W

38°34'10.69"W

38°30'58.37"W

38°27'46.06"W

38°24'33.75"W

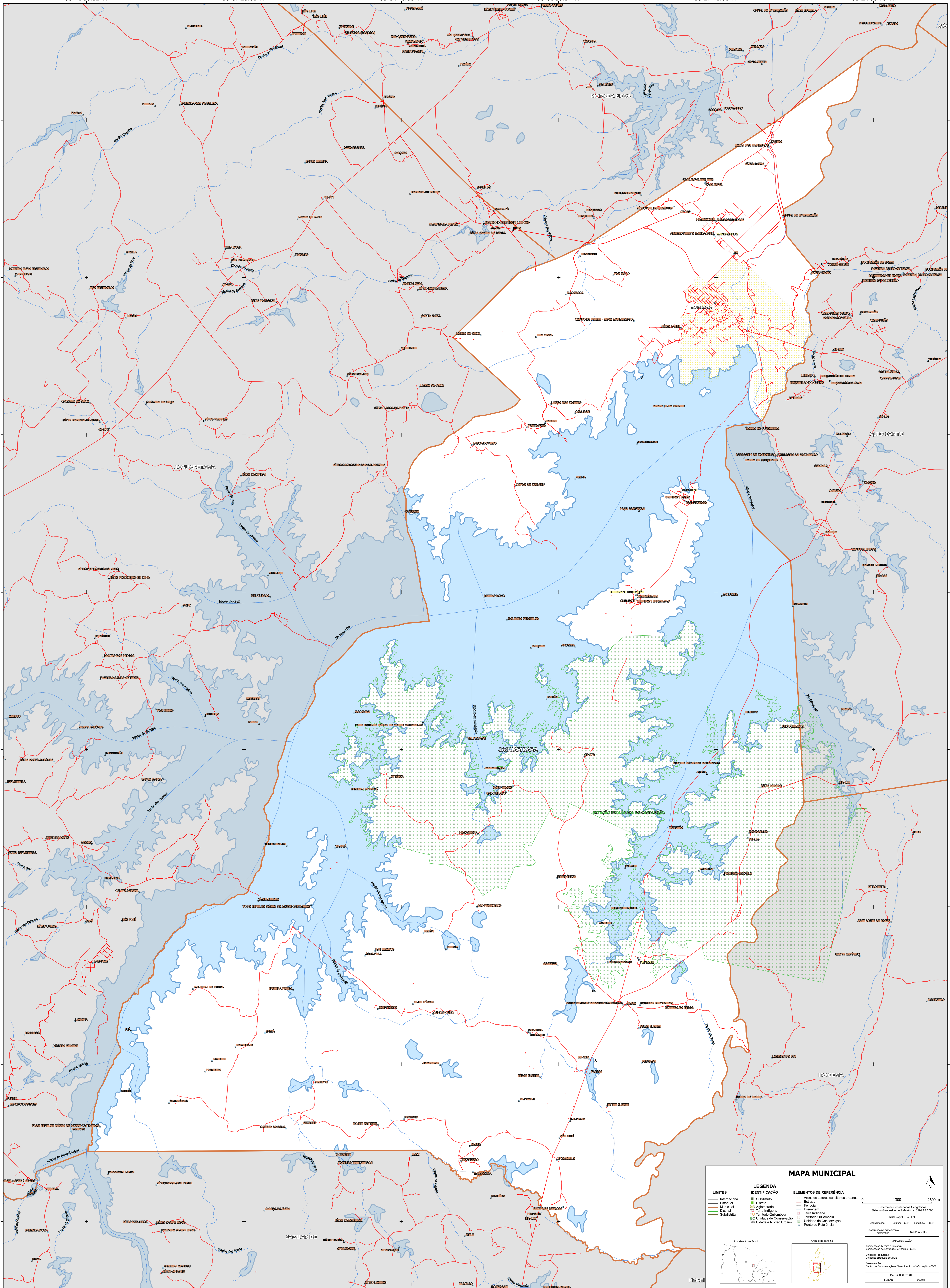

MAPA MUNICIPAL

LEGENDA

LIMITES	IDENTIFICAÇÃO	ELEMENTOS DE REFERÊNCIA
— Internacional	■ Subdistrito	■ Área de setores censitários urbanos
— Estadual	□ Distrito	— Estrada
— Municipal	□ Aglomerado	— Ferrovia
— Distrital	□ Terra Indígena	— Drenagem
— Subdistrital	□ Território Quilombola	— Terra Indígena
	□ UC Unidade de Conservação	— Território Quilombola
	□ Cidade e Nucleo Urbano	— Unidade de Conservação
		— Ponto de Referência

0 1300 2600 m

Sistema de Coordenadas Geográficas
Sistema Geodésico de Referência: SBRAS 2000
Datum: SIRGAS 2000
Coordenadas: Lat/Lon: 4.46 - 38.66
Localização no planejamento
sistemático: SB-24-C-19

INFORMAÇÃO
Coordenação Técnica e Terceira Edição:
Coordenação de Estatísticas Territoriais - CETS
Instituto Brasileiro de Geografia e Estatística - IBGE
Elaboração:
Centro de Documentação e Disseminação de Informação - CDDI

MAPA TERRITORIAL
EDICAO: 06/2011

MINISTÉRIO DA ECONOMIA
INSTITUTO BRASILEIRO DE GEOGRAFIA E ESTATÍSTICA
A DIRETORIA DE GEODÉSIA aprova a planilha de coordenadas de todos os pontos levantados neste mapa.
Av. Rodrigues de Oliveira, 500, Centro, Rio de Janeiro, RJ - CEP 20.031-170
Telefone: 51 2415-1234
© IBGE - DIREITOS DE REPRODUÇÃO RESERVADOS

Localização no Estado

Atuação da folha