

39°25'37.79"W 39°21'16.88"W 39°16'55.96"W 39°12'35.05"W 39°8'14.13"W 39°3'53.22"W

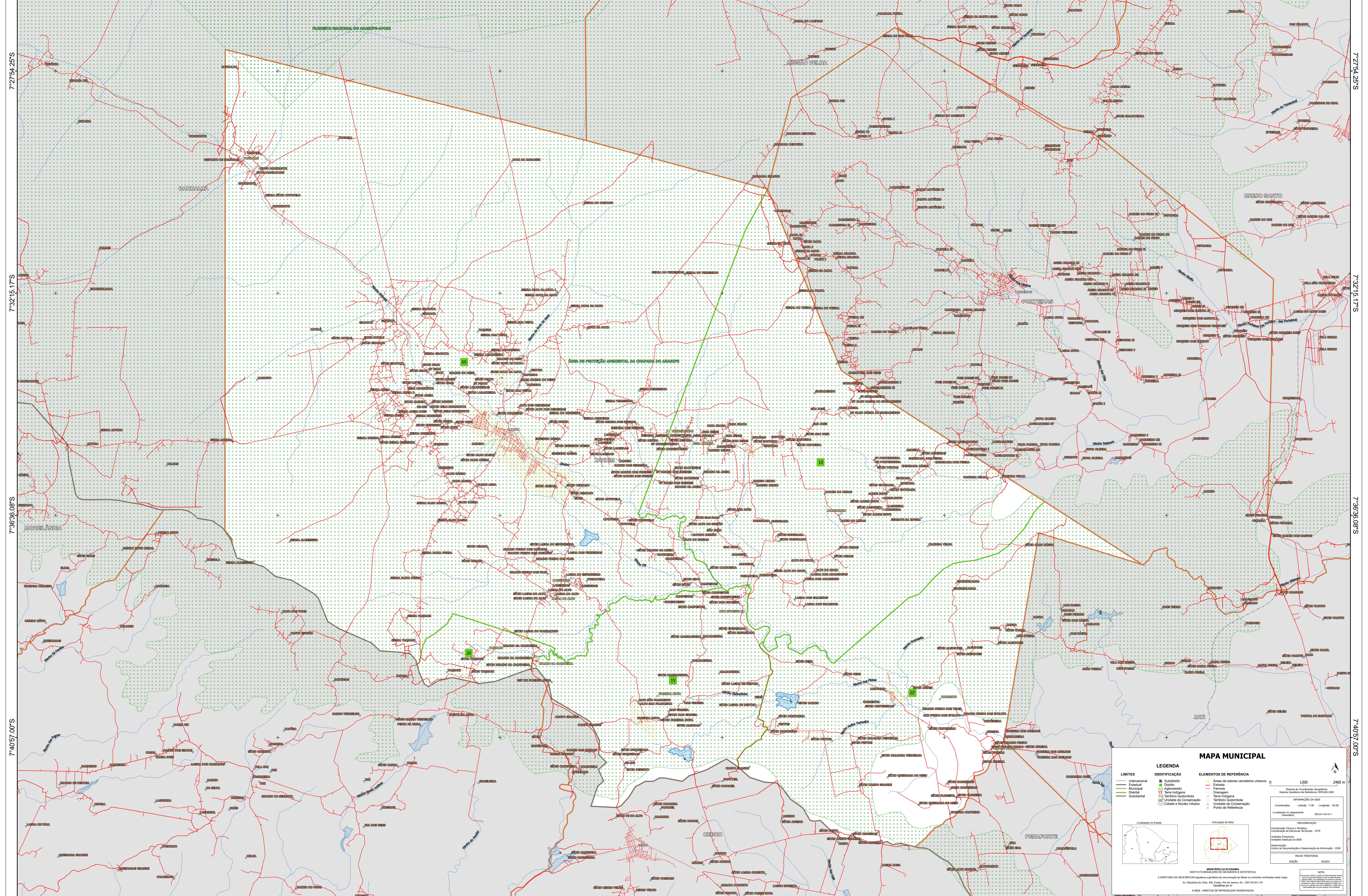

MAPA MUNICIPAL

LIMITES	IDENTIFICAÇÃO	ELEMENTOS DE REFERÊNCIA
Internacional	Subdistrito	Áreas de setores censitários urbanos
Estadual	Distrito	Estação
Municipal	Aglomerado	Ferrovia
Distrital	Terra Indígena	Canal
Sobdistrital	Território Quilombola	Diáspora
	UIC Unidade de Conservação	Território Quilombola
	Cidade e Núcleo Urbano	Unidade de Conservação
		Ponto de Referência

LEGENDA

IDENTIFICAÇÃO

- Subdistrito
- Distrito
- Aglomerado
- Terra Indígena
- Território Quilombola
- UIC Unidade de Conservação
- Cidade e Núcleo Urbano

ELEMENTOS DE REFERÊNCIA

- Áreas de setores censitários urbanos
- Estação
- Ferrovia
- Canal
- Diáspora
- Território Quilombola
- Unidade de Conservação
- Ponto de Referência

MINISTÉRIO DA ECONOMIA
INSTITUTO BRASILEIRO DE GEOGRAFIA E ESTATÍSTICA
A DIRETORIA DE GEODÉSIA e GEOMÁTICA é responsável pela produção de mapas em escala vetorial neste mapa.
Av. Rio Branco nº 150, Centro, Rio de Janeiro, RJ - CEP 20031-170
Telefone: 51
© IBGE - DIREITOS DE REPRODUÇÃO RESERVADOS

NOTA:
Este mapa foi produzido a partir de dados fornecidos pelo IBGE e não representa o território real. O IBGE não se responsabiliza por erros ou omissões.

IMPRESSÃO DA SÉRIE
Sistema de Coordenadas Geográficas
Projecção: UTM
Datum: S56
Escala: 1:250.000
Coordenadas: 39° 12' 35,05" W e 7° 36' 08,08" S

IMPRESSÃO DO MAPA
Coordenadas: 39° 12' 35,05" W e 7° 36' 08,08" S

IMPRESSÃO DO TÍTULO
Coordenadas: 39° 12' 35,05" W e 7° 36' 08,08" S