

38°39'28.36"W 38°35'56.22"W 38°32'24.07"W 38°28'51.92"W 38°25'19.78"W 38°21'47.63"W

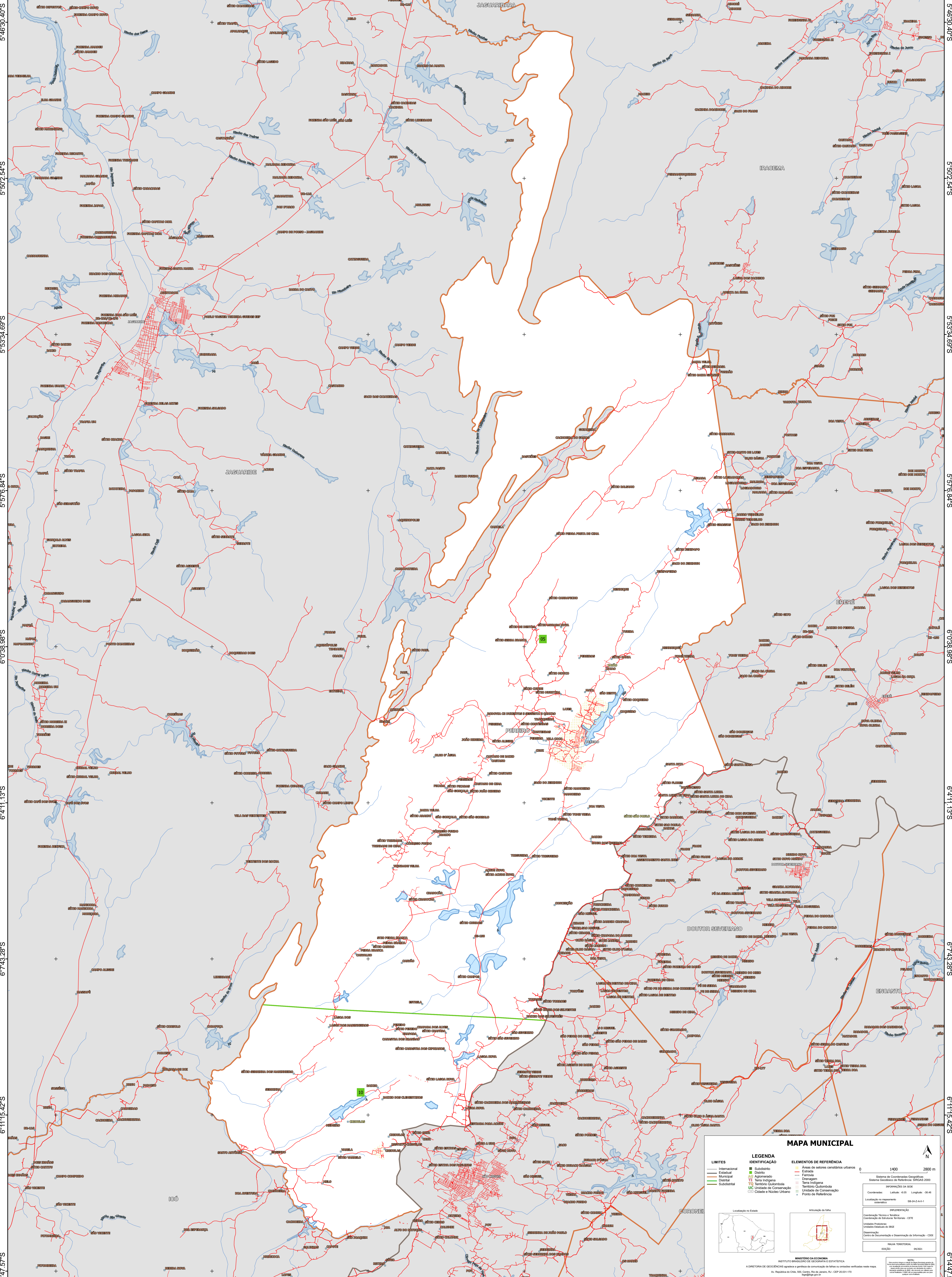

5°46'30.40"S
5°50'2.54"S
5°53'34.69"S
5°57'6.84"S
6°0'38.98"S
6°4'11.13"S
6°7'43.28"S
6°11'15.42"S
6°14'47.57"S

5°46'30.40"S
5°50'2.54"S
5°53'34.69"S
5°57'6.84"S
6°0'38.98"S
6°4'11.13"S
6°7'43.28"S
6°11'15.42"S
6°14'47.57"S

38°39'28.36"W 38°35'56.22"W 38°32'24.07"W 38°28'51.92"W 38°25'19.78"W 38°21'47.63"W

MAPA MUNICIPAL

LIMITES	LEGENDA	ELEMENTOS DE REFERÊNCIA
<ul style="list-style-type: none">InternacionalMunicipalDistritalSubmunicipal	<ul style="list-style-type: none">SubdistritoCidadeAldeamentoTerra IndígenaTerritório QuilombolaUnidade de ConservaçãoCidade e Núcleo Urbano	<ul style="list-style-type: none">Áreas de setores censitários urbanosEstaçãoFerroviaDrenagemTerra IndígenaTerritório QuilombolaUnidade de ConservaçãoCidade e Núcleo UrbanoPonto de Referência

0 1400 2800 m

Coordenadas: Latitud: -4.05 Longitud: -38.46

Localização no mapa: 58.3x.2x.1

Implantação: Sistema de Coordenadas Geográficas - Sistema Geodésico Brasileiro - SIBRAS 2000

Coordenação Técnica e Terceira Edição: Comissão de Entidades Terrestres - CETE

Coordenação Técnica e Segunda Edição: Comissão de Entidades Terrestres - CETE

Desenvolvimento: Centro de Inovação e Desenvolvimento de Informação - CIDI

MINISTÉRIO DA ECONOMIA
INSTITUTO BRASILEIRO DE GEOGRAFIA E ESTATÍSTICA
A CATEGORIA DE GEOLOGIA AGRÍCOLA e a PERÍMETRO DE TERRA INDÍGENA VERIFICADOS NESTE MAPA.
Av. República do Chile, 550, Centro, Rio de Janeiro, RJ - CEP 20031-110
Telefone: 51
© IBGE. DIREITOS DE REPRODUÇÃO RESERVADOS.