

48°14'6.22"W

48°11'41.15"W

48°9'16.08"W

48°6'51.01"W

48°4'25.95"W

48°2'0.88"W

15°52'36.73"S

15°55'1.80"S

15°57'26.87"S

15°59'51.94"S

15°52'36.73"S

15°55'1.80"S

15°57'26.87"S

15°59'51.94"S

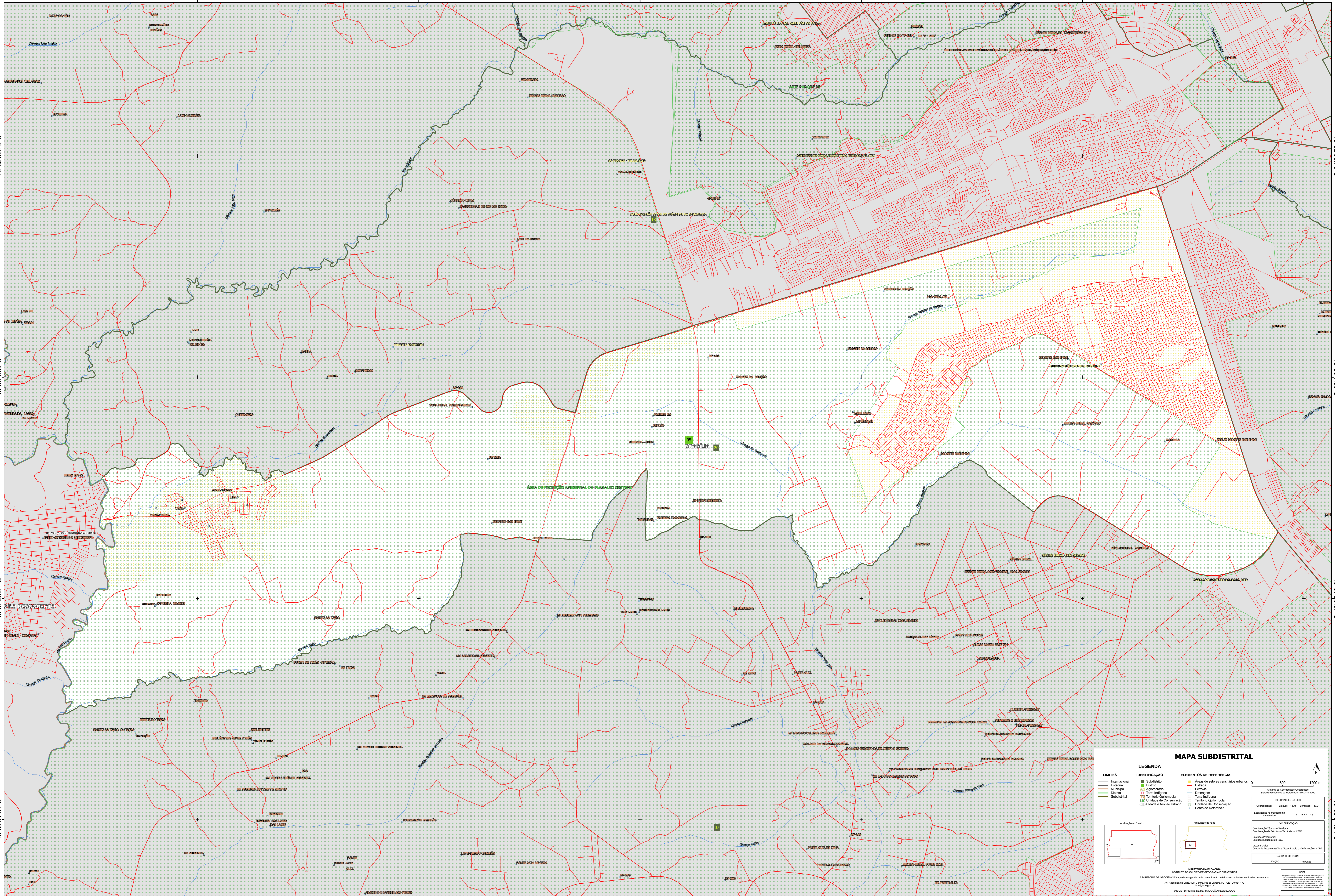

MAPA SUBDISTRITAL

LEGENDA	
LIMITES	IDENTIFICAÇÃO
— Internacional	■ Subdistrito
— Estadual	■ Distrito
— Municipal	■ Aclimato
— Distrital	■ Terra Indígena
— Subdistrital	■ Território Quilombola
— Cidades e Núcleos Urbanos	■ Unidade de Conservação
	■ Ponto de Referência

ÁREAS DE REFERÊNCIA

- Áreas de setores censitários urbanos
- Estrada
- Ferrovia
- Drenagem
- Território Quilombola
- Unidade de Conservação
- Ponto de Referência

MINISTÉRIO DA ECONOMIA
INSTITUTO BRASILEIRO DE GEOGRAFIA E ESTATÍSTICA
A DIRETORIA DE DESENVOLVIMENTO E GERÊNCIA DE OPERAÇÃO DE TERRELOS E UNIDADES VERBAIS NESTA MAPA.
Av. República de Chile, 900, Centro, Rio de Janeiro, RJ - CEP 20.031-150
IBGE - DIRETOS DE REPRODUÇÃO RESERVADOS

IMPRESSÃO
Coordenação Técnica e Gráfica: Coordenação de Estatística Territorial - CETE
Unidade Produtora: Instituto Brasileiro de Geografia e Estatística - IBGE
Operação: Centro de Documentação e Disseminação de Informação - CDDI
REVISÃO TERRESTRE: CDDI
EDICIÓN: 06/2011

NOTA:
Este mapa foi elaborado com base nos dados do IBGE e pode conter erros de digitação e/ou de impressão. O IBGE não se responsabiliza por danos ou prejuízos decorrentes do uso deste mapa.

48°14'6.22"W

48°11'41.15"W

48°9'16.08"W

48°6'51.01"W

48°4'25.95"W

48°2'0.88"W