IBGE
Instituto Brasileiro de Geografia e Estatística

ITAPEMIRIM - ES

3202801

41°5'19.18"W | 41°1'13.47"W | 40°57'7.75"W | 40°53'2.04"W | 40°48'56.33"W | 40°44'50.62"W

20°53'8.15"S | 20°57'13.87"S | 21°1'19.58"S | 21°5'25.29"S

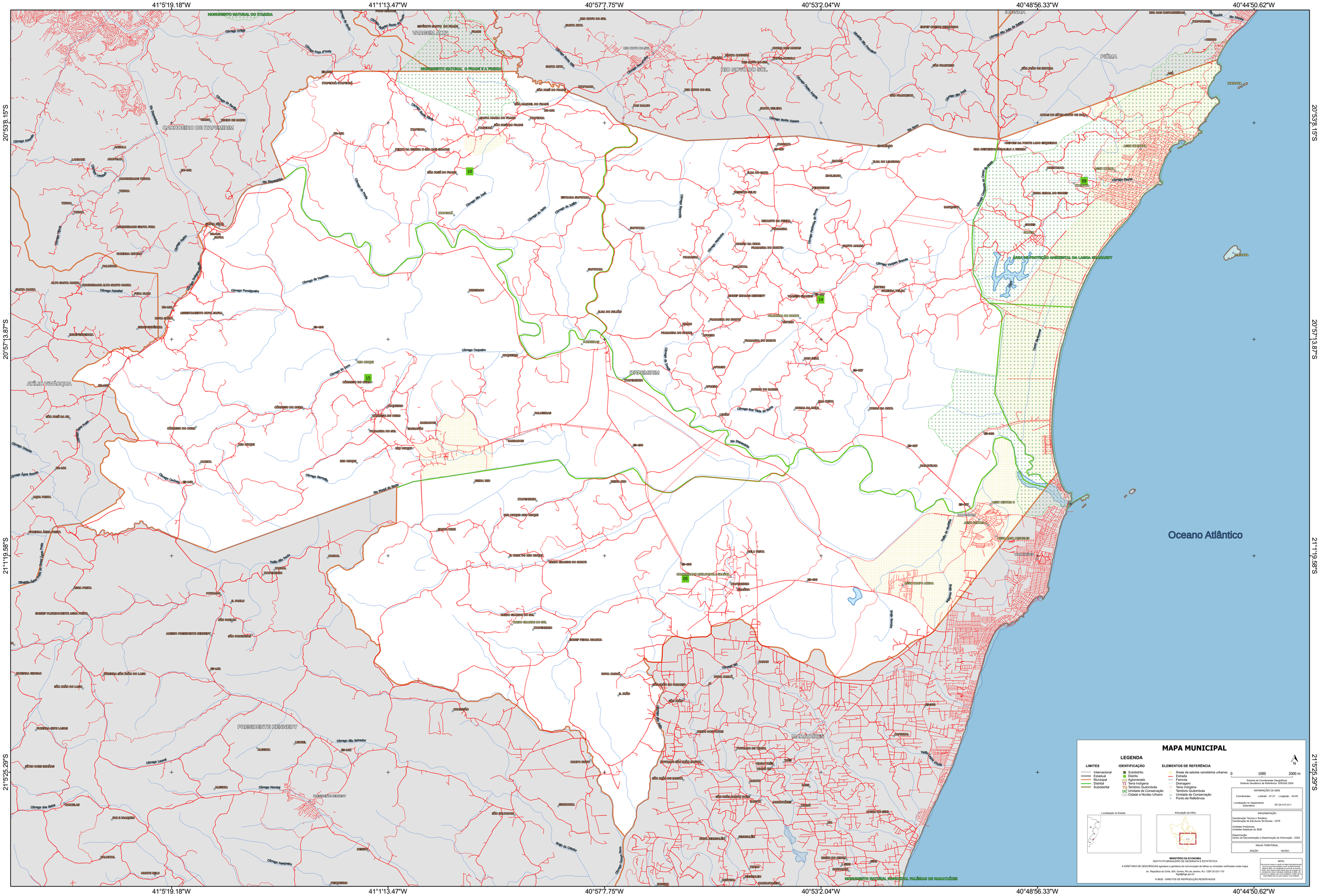

MAPA MUNICIPAL

LEGENDA

LIMITES
- Internacional
- Estadual
- Municipal
- Distrital
- Subdistrital

IDENTIFICAÇÃO
- Subdistrito
- Distrito
- Aglomerado
- Terra Indígena
- Território Quilombola
- Unidade de Conservação
- Cidade e Núcleo Urbano

ELEMENTOS DE REFERÊNCIA
- Áreas de setores censitários urbanos
- Estrada
- Ferrovia
- Drenagem
- Terra Indígena
- Território Quilombola
- Unidade de Conservação
- Ponto de Referência

N

0 1000 2000 m

Sistema de Coordenadas Geográficas
Sistema Geodésico de Referência: SIRGAS 2000

INFORMAÇÕES DA SEDE

Coordenadas: Latitude: -21.01 Longitude: -40.83

Localização no mapeamento sistemático: SF-24-V-C-III-1

IMPLEMENTAÇÃO

Coordenação Técnica e Temática:
Coordenação de Estruturas Territoriais - CETE

Unidades Produtoras:
Unidades Estaduais do IBGE

Disseminação:
Centro de Documentação e Disseminação da Informação - CDDI

MALHA TERRITORIAL

EDIÇÃO 04/2021

Localização no Estado

Articulação da folha

MINISTÉRIO DA ECONOMIA
INSTITUTO BRASILEIRO DE GEOGRAFIA E ESTATÍSTICA
A DIRETORIA DE GEOCIÊNCIAS agradece a gentileza da comunicação de falhas ou omissões verificadas neste mapa.
Av. República do Chile, 500, Centro, Rio de Janeiro, RJ - CEP 20.031-170
ibge@ibge.gov.br

© IBGE - DIREITOS DE REPRODUÇÃO RESERVADOS

NOTA:
Este produto integra a base de dados do Mapa Municipal gerado na forma semi-automatizada a partir do Mapa Rodoviário Digital do IBGE, com atualização proveniente de fontes oficiais e/ou pesquisas diretas realizadas pelo IBGE. Não se pode garantir que o produto esteja livre de erros e/ou omissões e/ou adequado para outros finalidades. O IBGE não se responsabiliza por usos que ultrapassem o seu escopo.