

48°37'1.56"W 48°33'16.59"W 48°29'31.63"W 48°25'46.67"W 48°22'1.70"W 48°18'16.74"W

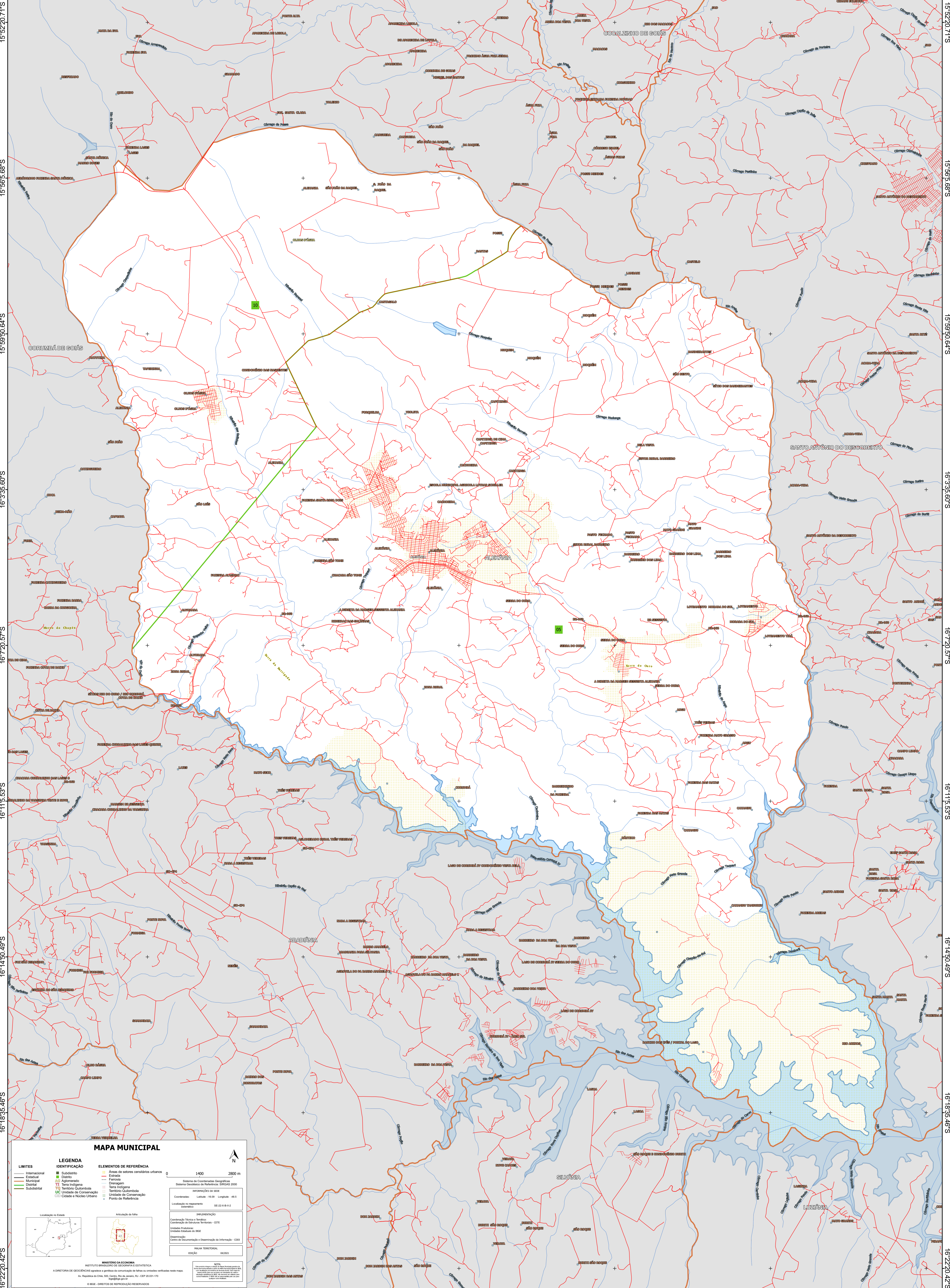

15°52'20.71"S
15°59'50.64"S
16°03'35.60"S
16°07'20.57"S
16°11'05.53"S
16°14'50.49"S
16°18'35.46"S
16°22'20.42"S

15°52'20.71"S
15°59'50.64"S
16°03'35.60"S
16°07'20.57"S
16°11'05.53"S
16°14'50.49"S
16°18'35.46"S
16°22'20.42"S

MAPA MUNICIPAL

LIMITES	LEGENDA IDENTIFICAÇÃO	ELEMENTOS DE REFERÊNCIA
— Internacional — Estadual — Municipal — Distrital — Subdistrital	■ Subdistrito ■ Distrito ■ Aglomeração Urbana ■ Terra Indígena ■ Território Quilombola ■ UC Unidade de Conservação ■ Cidade e Núcleo Urbano	● Área de setores censitários urbanos ● Estação ● Ferrovia ● Estrada ● Terra Indígena ● Território Quilombola ● Unidade de Conservação ● Ponto de Referência

0 1400 2800 m

Sistema de Coordenadas Geográficas
Sistema Geodésico de Referência: SIBRAS 2000
Projeção: UTM
Datum: SAD 69
Escala: 1:50.000

Coveragem: Latitud: -15.00 Longitud: -48.5
Localização no Imposto Territorial: 56.03 x 0 x 0

COORDENAÇÃO GERAL: Ministério da Economia
COORDENAÇÃO TÉCNICA: Comissão de Estatística Territorial - CETE
COORDENAÇÃO LOCAL: Instituto Brasileiro de Geografia e Estatística - IBGE
DIRETORIA DE GEODÉSIA, CARTOGRAFIA E SISTEMAS DE INFORMAÇÃO: DGI
UNIDADE DE PRODUÇÃO: Centro de Documentação e Disseminação de Informação - CDDI
ELABORAÇÃO: PAULO TERRAVERDE
EDICIÓN: 04/2023

NOTA: Este mapa foi elaborado com base em dados fornecidos pelo município de Alexânia, Goiás. O IBGE não se responsabiliza por eventuais erros ou omissões. Todos os direitos reservados.

48°37'1.56"W 48°33'16.59"W 48°29'31.63"W 48°25'46.67"W 48°22'1.70"W 48°18'16.74"W