

47°14'6.21"W 46°53'23.82"W 46°45'1.43"W 46°36'39.04"W 46°28'16.64"W 46°19'54.25"W

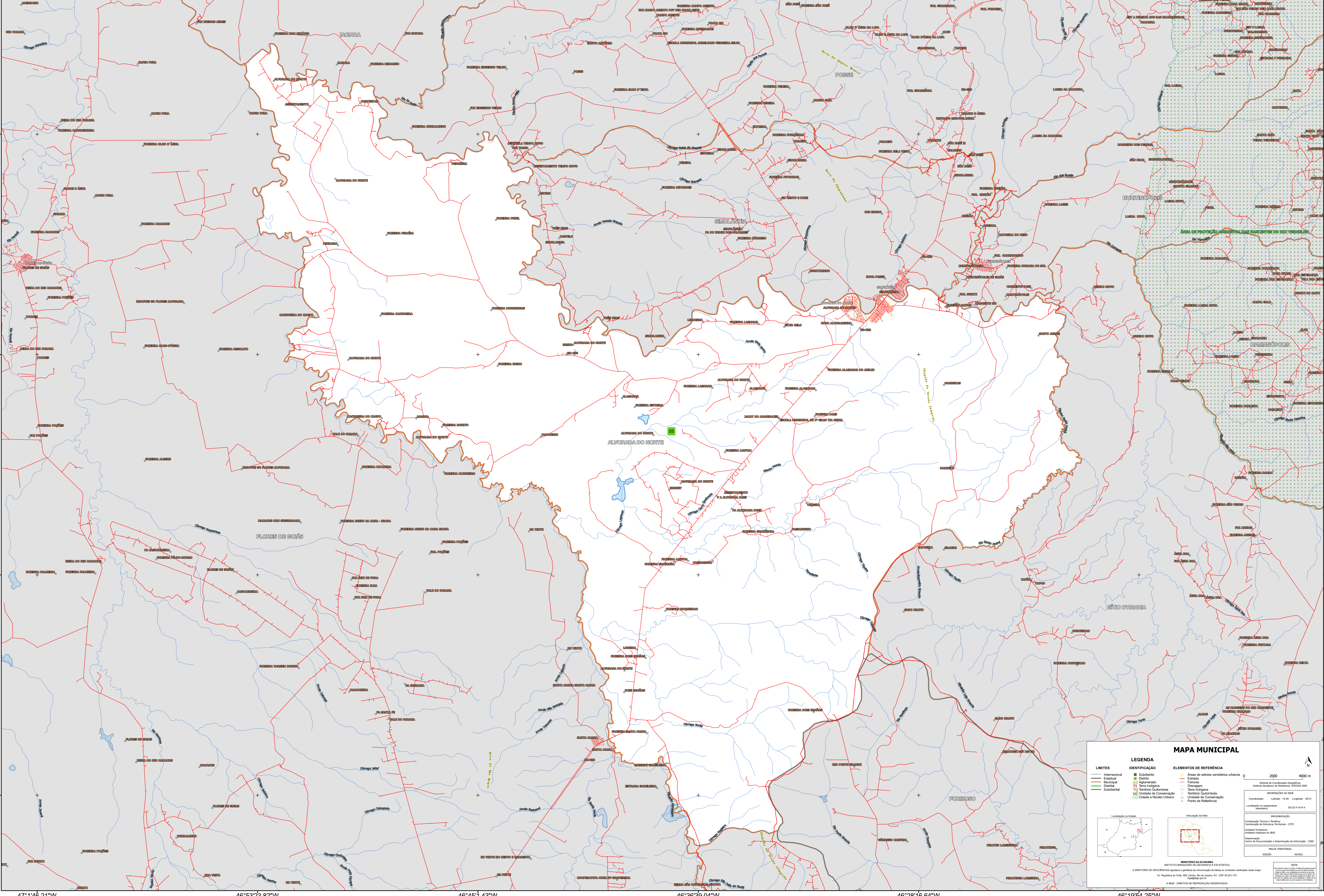

14°22'26.41"S
14°30'48.80"S
14°39'11.19"S
14°47'33.59"S

14°22'26.41"S
14°30'48.80"S
14°39'11.19"S
14°47'33.59"S

47°14'6.21"W 46°53'23.82"W 46°45'1.43"W 46°36'39.04"W 46°28'16.64"W 46°19'54.25"W

MAPA MUNICIPAL

LEGENDA		ELEMENTOS DE REFERÊNCIA	
Internacional	Distrito	Áreas de setores conurbação	 Escala: 1:40000 Sistema de Coordenadas Geográficas Datum: SERRA DAS NEVES Projecção: UTM Fuso Horário: -04:00 Elevação do Geóide: 1984 Unidade: Metro Coordenadas: UTM Projecção: UTM Fuso Horário: -04:00 Elevação do Geóide: 1984
Municipal	Subdistrito	Estrada	
Distrital	Admunicipal	Férreo	 Localização no Brasil
Subdistrital	Território Indígena	Drenagem	
	Território Indígena	Território Indígena	 Localização em Goiás
	Unidade de Conservação	Território Indígena	
	Cidade e Núcleo Urbano	Ponto de Referência	

MINISTÉRIO DA ECONOMIA
INSTITUTO BRASILEIRO DE GEOGRAFIA E ESTATÍSTICA
A DIRETORIA DE GEOLOGIA, GEOPHYSICS AND MINING is responsible for the preparation of the maps in this series.
Av. República do Chile, 105, Centro, Rio de Janeiro, RJ - CEP 20031-170
Telefone: 51 23 41 11
© IBGE - DIRETORIO DE REPRODUÇÃO DE RESERVADOS