

48°17'1.09"W      48°15'42.22"W      48°14'23.36"W      48°13'4.49"W      48°11'45.62"W      48°10'26.76"W

18°16'14.40"S

18°16'14.40"S

18°17'33.27"S

18°17'33.27"S

18°18'52.14"S

18°18'52.14"S

18°20'11.00"S

18°20'11.00"S

48°17'1.09"W      48°15'42.22"W      48°14'23.36"W      48°13'4.49"W      48°11'45.62"W      48°10'26.76"W

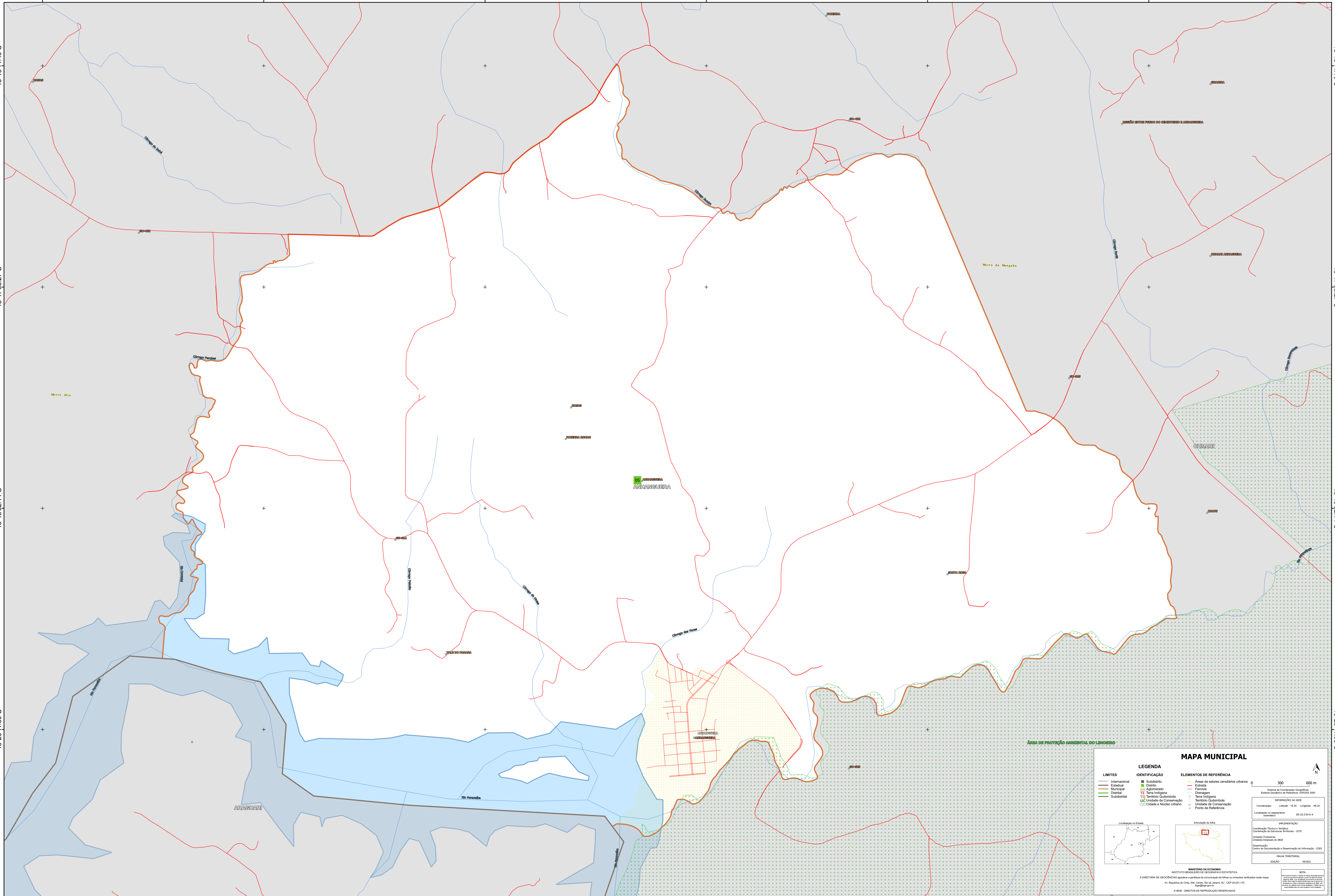

**MAPA MUNICIPAL**

**LEGENDA**

LIMITES	IDENTIFICAÇÃO	ELEMENTOS DE REFERÊNCIA
— Internacional	■ Subdistrito	■ Áreas de setores censitários urbanos
— Estadual	■ Distrito	— Estrada
— Municipal	■ Adm. Aferido	— Ferrovia
— Distrital	■ Terra Indígena	— Drenagem
— Subdistrital	■ Território Quilombola	— Terra Indígena
	■ UC Unidade de Conservação	— Território Quilombola
	■ Cidade e Núcleo Urbano	— Unidade de Conservação
		● Ponto de Referência

**INFORMAÇÕES DA SEDE**

Localização no Estado:

Localização no município:

Coordenadas: Latitude: -18.34 Longitude: -48.22  
 Localização no referencial: SE-22-8-11-4

**INFORMAÇÕES**

Coordenação Técnica e Editorial: Coordenação de Estatísticas Territoriais - CETE  
 Unidade Executora: Instituto Brasileiro de Geografia e Estatística - IBGE  
 Observação: Centro de Documentação e Disseminação de Informação - CDDI  
 NÚCLEO TERRITORIAL: 06/2011  
 EDIÇÃO: 06/2011

**MINISTÉRIO DA ECONOMIA**  
 INSTITUTO BRASILEIRO DE GEOGRAFIA E ESTATÍSTICA  
 A DIRETORIA DE GEOLOGIA, GEOMÁTICA E GESTÃO DE INFORMAÇÕES DE TERRENO SUZANA VENTURA NUNES  
 Av. República do Chile, 105, Centro, Rio de Janeiro, RJ - CEP 20.031-170  
 Telefone: (51) 2504-2000  
 © IBGE - DIREITOS DE REPRODUÇÃO RESERVADOS