

49°49'52.21"W

49°48'9.93"W

49°46'27.66"W

49°44'45.38"W

49°43'3.10"W

49°41'20.83"W

16°23'33.29"S

16°25'15.56"S

16°26'57.84"S

16°28'40.11"S

16°30'22.39"S

16°32'04.67"S

16°33'46.94"S

16°35'29.22"S

16°23'33.29"S

16°25'15.56"S

16°26'57.84"S

16°28'40.11"S

16°30'22.39"S

16°32'04.67"S

16°33'46.94"S

16°35'29.22"S

49°49'52.21"W

49°48'9.93"W

49°46'27.66"W

49°44'45.38"W

49°43'3.10"W

49°41'20.83"W

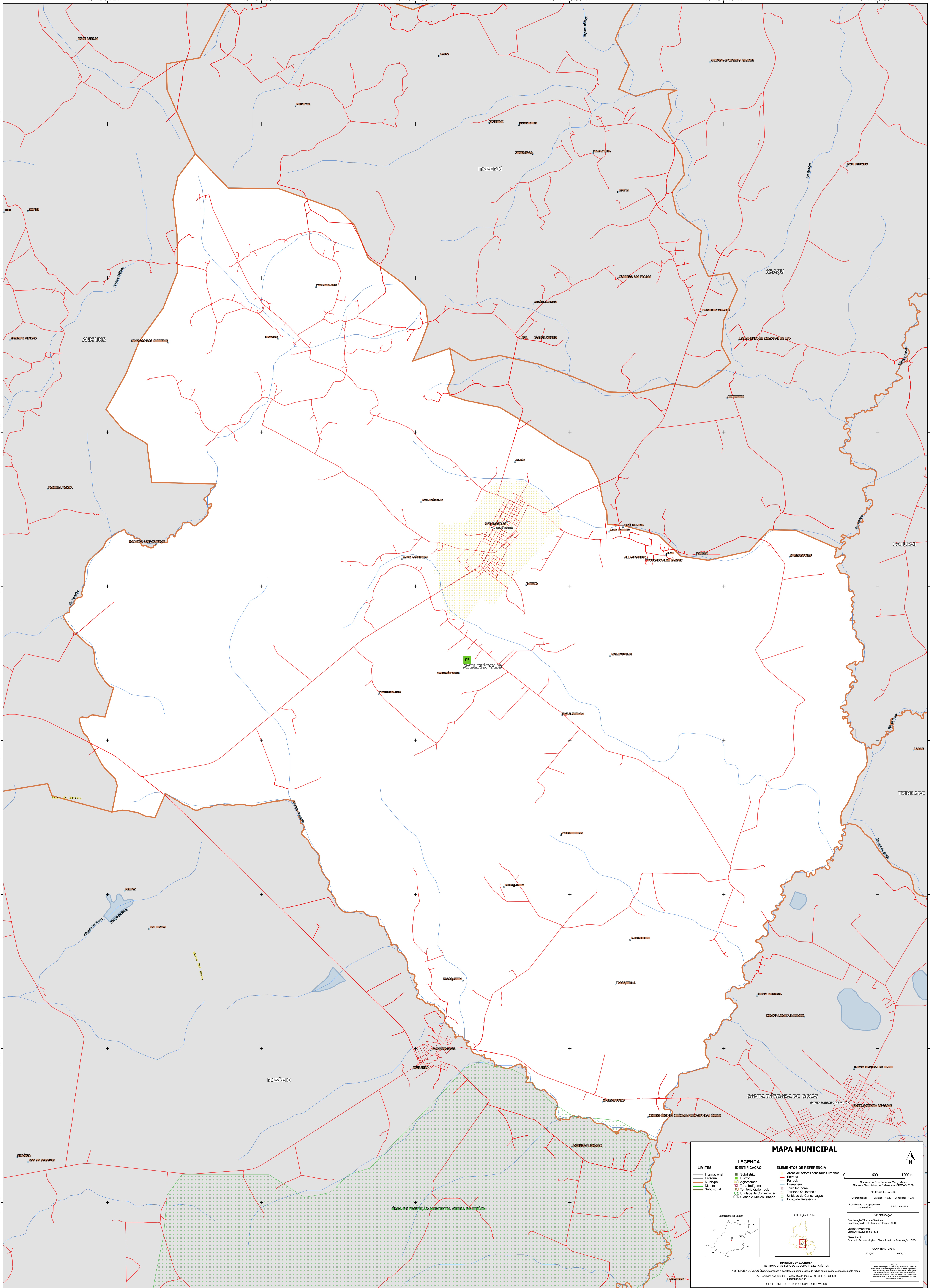

MAPA MUNICIPAL

LIMITES	IDENTIFICAÇÃO	ELEMENTOS DE REFERÊNCIA
Internacional	Subdistrito	Áreas de setores censitários urbanos
Estadual	Cidade	Estrada
Municipal	Agglomerado	Ferrovia
Distrital	Terra Indígena	Dragagem
Subdistrital	Território Quilombola	Terra Indígena
	UC Unidade de Conservação	Território Quilombola
	Cidade e Núcleo Urbano	Unidade de Conservação
		Ponto de Referência

LEGENDA

ELEMENTOS DE REFERÊNCIA

0 600 1200 m

Sistema de Coordenadas Geográficas
Sistema Geodésico de Referência - SGRS 2000
Datum: SGRS 2000
Projeção: UTM
Fuso Horário: WGS 84
Coordenadas: Lat/Lon: -15.47 -49.76
Localização no mapa: 56.02 x 4.19

Localização no Estado

Ativação da rede

IMPLEMENTAÇÃO
Coordenação Técnica e Terceira Edição: CITE
Coordenação de Elaboração Terceira Edição: CITE
Unidade Executora: IBGE
Elaboração: Centro de Inovação e Disseminação de Informação - CIDI
MATERIAL TERRESTRE
EDICÃO: 06/2023

MINISTÉRIO DA ECONOMIA
INSTITUTO BRASILEIRO DE GEOGRAFIA E ESTATÍSTICA
A DIRETORIA DE GEOCIÊNCIAS aprova e publica a generalização de todos os limites mostrados neste mapa.
Av. República do GAI, 500, Centro, Rio de Janeiro, RJ - CEP 20531-170
Telefone: 0800 570 0800
© IBGE. DIREITOS DE REPRODUÇÃO RESERVADOS