

46°19'6.98"W 46°14'59.58"W 46°10'52.18"W 46°6'44.78"W 46°2'37.38"W 45°58'29.99"W

46°19'6.98"W 46°14'59.58"W 46°10'52.18"W 46°6'44.78"W 46°2'37.38"W 45°58'29.99"W

14°25'53.81"S
14°30'1.21"S
14°34'9.61"S
14°38'16.00"S

14°25'53.81"S
14°30'1.21"S
14°34'9.61"S
14°38'16.00"S

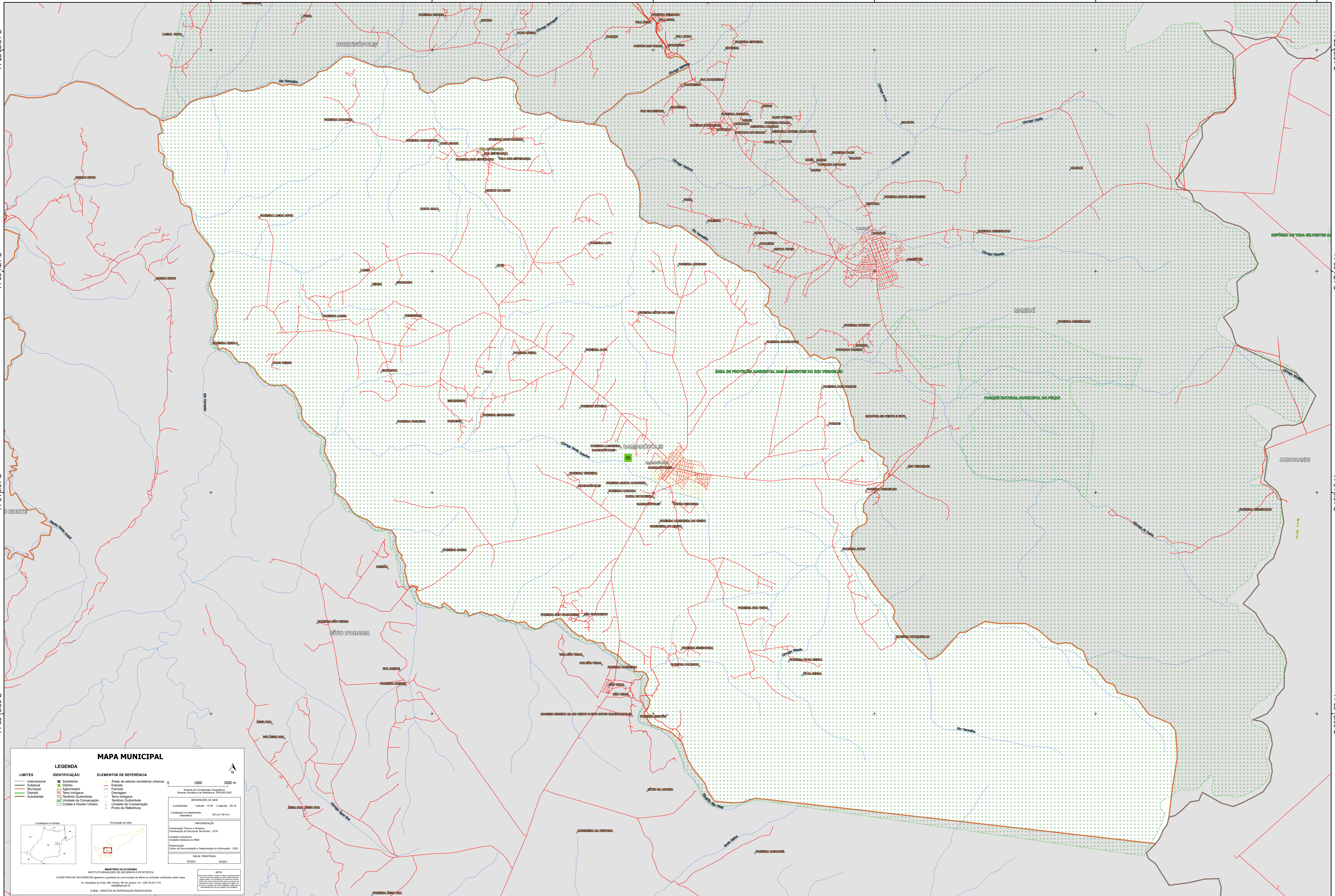

MAPA MUNICIPAL

LIMITES - Informacional - Estadual - Municipal - Distrital - Subdistrital	IDENTIFICAÇÃO - Subdistrito - Distrito - Aglomerado - Terra Indígena - Território Quilombola - Unidade de Conservação - Cidade e Núcleo Urbano	ELEMENTOS DE REFERÊNCIA - Área de setores censitários urbanos - Estrada - Ferrovia - Drenagem - Terra Indígena - Território Quilombola - Unidade de Conservação - Ponto de Referência
-------------------------------------------------------------------------------------------------	----------------------------------------------------------------------------------------------------------------------------------------------------------------------------	----------------------------------------------------------------------------------------------------------------------------------------------------------------------------------------------------------------------

1000 2000 m

Sistema de Coordenadas Geográficas
Sistema Geodésico de Referência: SIRGAS 2000

INFORMAÇÕES DA SÉRIE
Coordenadas: Latitude: -14,50 Longitude: -48,18
Localização no planejamento setorial: SD-23-V-B-01-2

IMPLEMENTAÇÃO
Coordenação Técnica: Instituto Brasileiro de Geografia e Estatística
Coordenação de Estatística Territorial - CET
Unidade Executora: Instituto Brasileiro de Geografia e Estatística
Observação: Centro de Documentação e Disseminação de Informação - CDDI

MAPEAMENTO TERRITORIAL
EDICIÓN: 06/2021

MINISTÉRIO DA ECONOMIA
INSTITUTO BRASILEIRO DE GEOGRAFIA E ESTATÍSTICA
A DIRETORIA DE GEOLOGIA, GEOPHÍSICA E GEOTECNIA é responsável pela produção de mapas em unidades verticais nesta escala.
Av. República de Chile, 105, Centro, Rio de Janeiro, RJ - CEP 20031-110
IBGE - DIREITOS DE REPRODUÇÃO RESERVADOS