

49°11'20.72"W

49°8'16.07"W

49°5'11.41"W

49°26.76"W

48°59'2.11"W

48°55'57.46"

49°11'20.72"W

49°8'16.07"W

49°5'11.41"W

49°26.76"W

48°59'2.11"W

48°55'57.46"

16°24'48.46"S

16°27'53.11"S

16°30'57.76"S

16°34'2.41"S

16°24'48.46"S

16°27'53.11"S

16°30'57.76"S

16°34'2.41"S

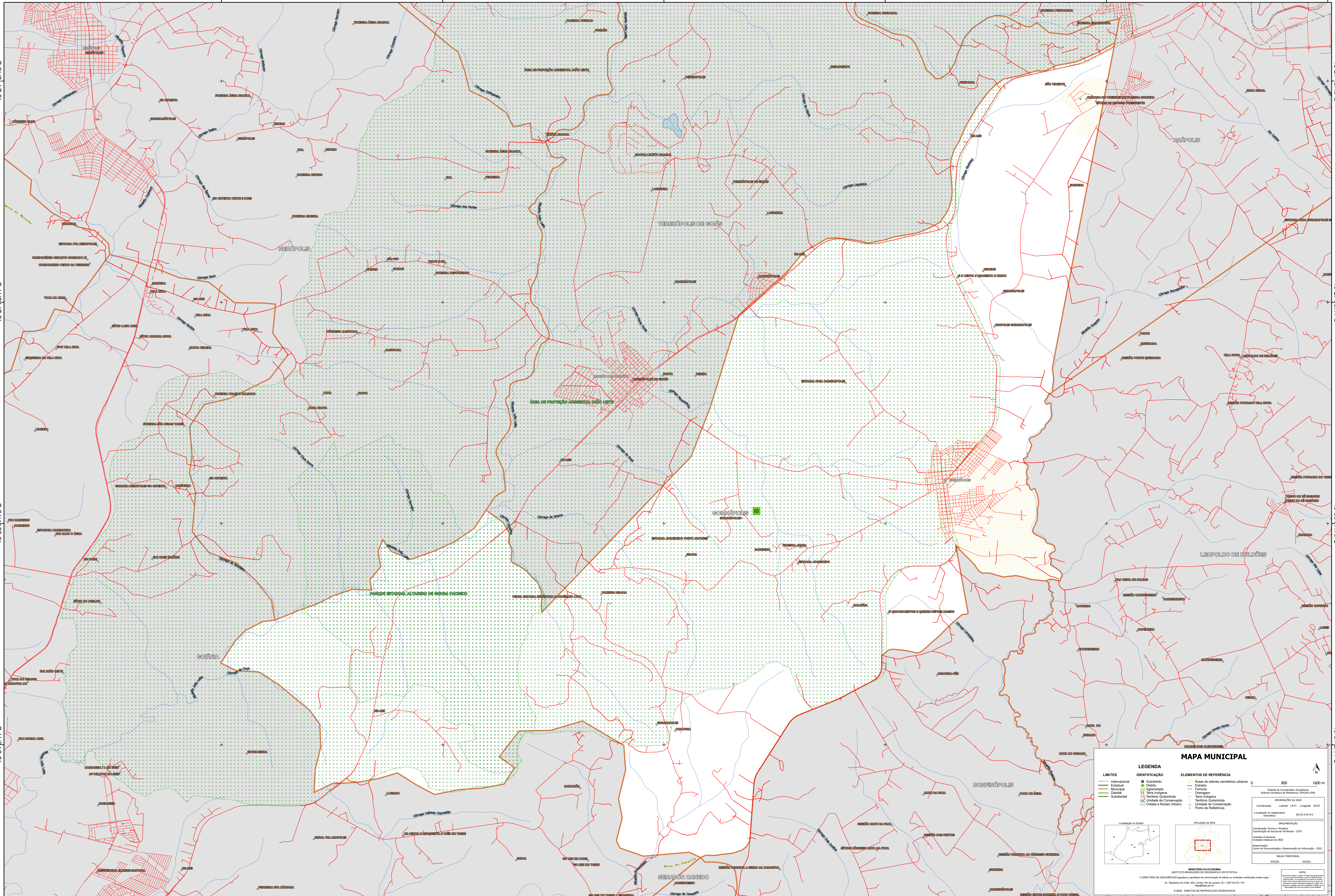

MAPA MUNICIPAL

LIMITES	IDENTIFICAÇÃO	ELEMENTOS DE REFERÊNCIA
Internacional	Distrito	Áreas de setores censitários urbanos
Estadual	Distrito	Estrada
Municipal	Adm. Municipal	Ferrovias
Distrital	Terra Indígena	Drenagem
Subdistrital	Território Quilombola	Território Quilombola
	Unidade de Conservação	Unidade de Conservação
	Cidade e Núcleo Urbano	Ponto de Referência

LEGENDA

IDENTIFICAÇÃO

- Subdistrito
- Distrito
- Adm. Municipal
- Terra Indígena
- Território Quilombola
- Unidade de Conservação
- Cidade e Núcleo Urbano

ELEMENTOS DE REFERÊNCIA

- Áreas de setores censitários urbanos
- Estrada
- Ferrovias
- Drenagem
- Território Quilombola
- Unidade de Conservação
- Ponto de Referência

MINISTÉRIO DA ECONOMIA
INSTITUTO BRASILEIRO DE GEOGRAFIA E ESTATÍSTICA
A DIRETORIA DE GEODÉSIA, AGUADA E GESTÃO DE INFORMAÇÃO DE TERRENAS E UNIDADES VERDADES NESTE MAPA.
Av. República de Chile, 105, Centro, Rio de Janeiro, RJ - CEP 20.031-170
IBGE - DIRETORIO DE REPRODUÇÃO RESERVADOS

COORDENADAS
Latitude: -16.51 Longitude: -48.92
Coordenadas UTM: SE 12 N 8 1/2

PROJEÇÃO
Coordenadas UTM: Spheroidal
Coordenadas de Estabelecimento: CITE
Unidade Padrão: Unidades Estatísticas de 1950
Coordenação: Centro de Documentação e Disseminação de Informação - CDDI

MAPA TERRITORIAL
EDICÃO: 06/2011

NOTA
Este mapa foi elaborado a partir de dados fornecidos por órgãos públicos e privados. O IBGE não se responsabiliza por erros ou omissões. Este mapa não deve ser utilizado para fins legais ou administrativos sem a devida autorização.