

50°15'59.62"W

49°56'54.33"W

49°51'49.04"W

49°46'43.76"W

49°41'38.47"W

49°36'33.18"W

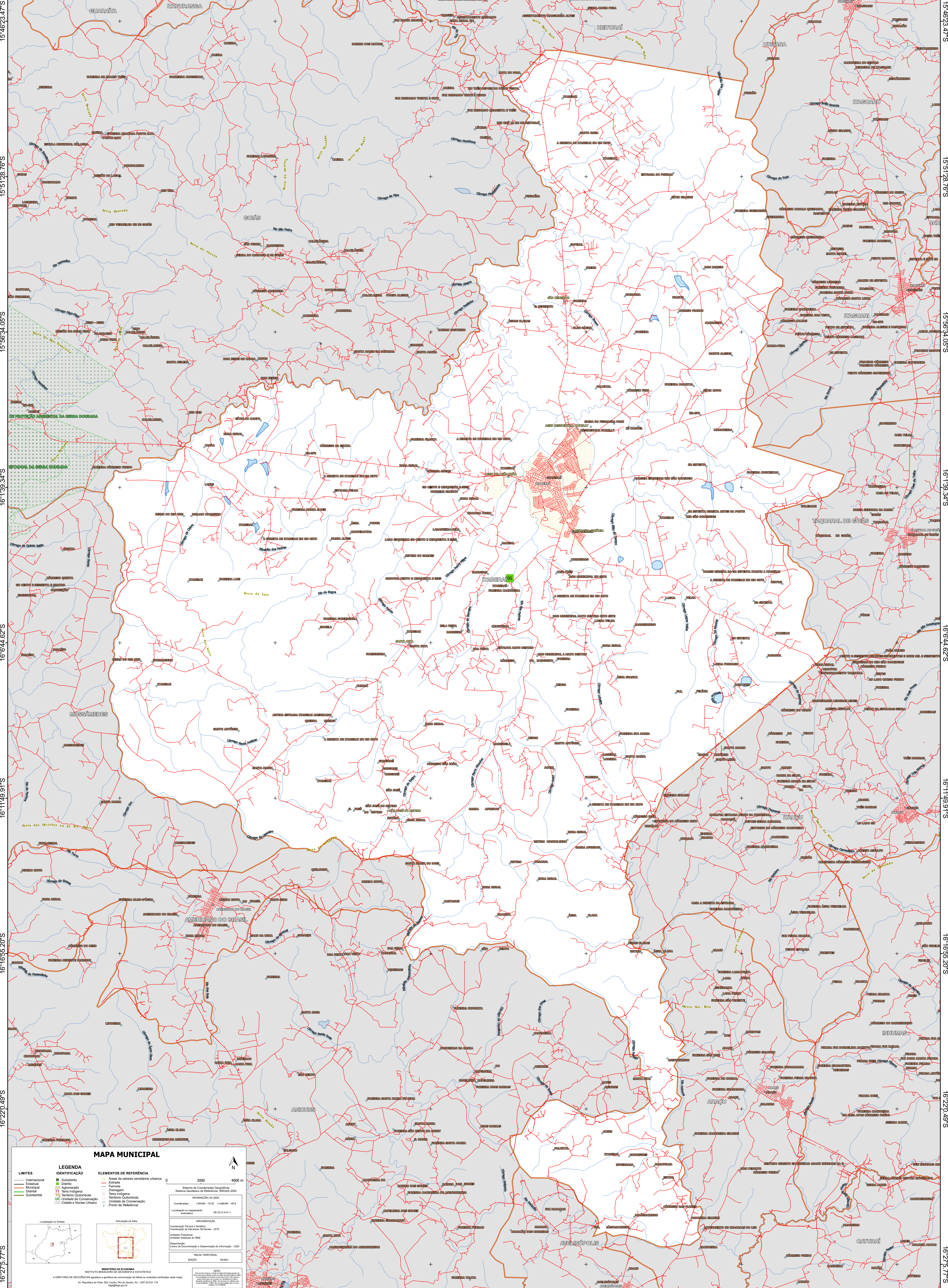

15°46'23.47"S  
15°51'28.76"S  
15°56'34.05"S  
16°1'39.34"S  
16°6'44.62"S  
16°11'49.91"S  
16°16'55.20"S  
16°22'0.49"S  
16°27'5.77"S

15°46'23.47"S  
15°51'28.76"S  
15°56'34.05"S  
16°1'39.34"S  
16°6'44.62"S  
16°11'49.91"S  
16°16'55.20"S  
16°22'0.49"S  
16°27'5.77"S

### MAPA MUNICIPAL

<b>LIMITES</b> Internacional Estadual Municipal Subsidiária	<b>LEGENDA IDENTIFICAÇÃO</b> Subsidiária Estado Aglomeração Cidade Território Quilombola Unidade de Conservação Cidade e Núcleo Urbano	<b>ELEMENTOS DE REFERÊNCIA</b> Áreas de setores censitários urbanos Família Chacagem Terra Indígena Território Quilombola Unidade de Conservação Ponto de Referência
---	---	---

0 2000 4000 m

Sistema de Coordenadas Geográficas  
Sistema Geodésico de Referência SIBRAZ 2000  
Informações da SIBRAZ  
Coordenadas: Latitud: -16.02 Longitud: -49.8  
Localização no referencial  
Internacional: 5210406-1

DEPARTAMENTO DE INFORMATICA  
Coordenação Técnica e Técnica  
Coordenação de Estatística Territorial - CETE  
Unidade Executora:  
Unidade Executora de 1992  
Dimensionamento:  
Centro de Documentação e Disseminação de Informação - CDDI  
PAIXÃO TERRACON  
EDIÇÃO: 04/2023

MINISTÉRIO DA ECONOMIA  
INSTITUTO BRASILEIRO DE GEOGRAFIA E ESTATÍSTICA  
A DIRETORIA DE GEOGRAFIA aprova e publica a cartografia de feições de unidades verificadas neste mapa.  
Av. República de Chile, 555, Centro, Rio de Janeiro, RJ - CEP 20131-170  
Telefone: 51  
© IBGE - DIREITO DE REPRODUÇÃO RESERVADOS

50°15'59.62"W 49°56'54.33"W 49°51'49.04"W 49°46'43.76"W 49°41'38.47"W 49°36'33.18"W