

49°57'4.79"W

49°45'53.80"W

49°34'42.81"W

49°23'31.82"W

49°12'20.84"W

49°19'85"W

18°44'58.84"S

18°19'56.83"S

18°27'81"S

18°38'18.80"S

18°44'58.84"S

18°19'56.83"S

18°27'81"S

18°38'18.80"S

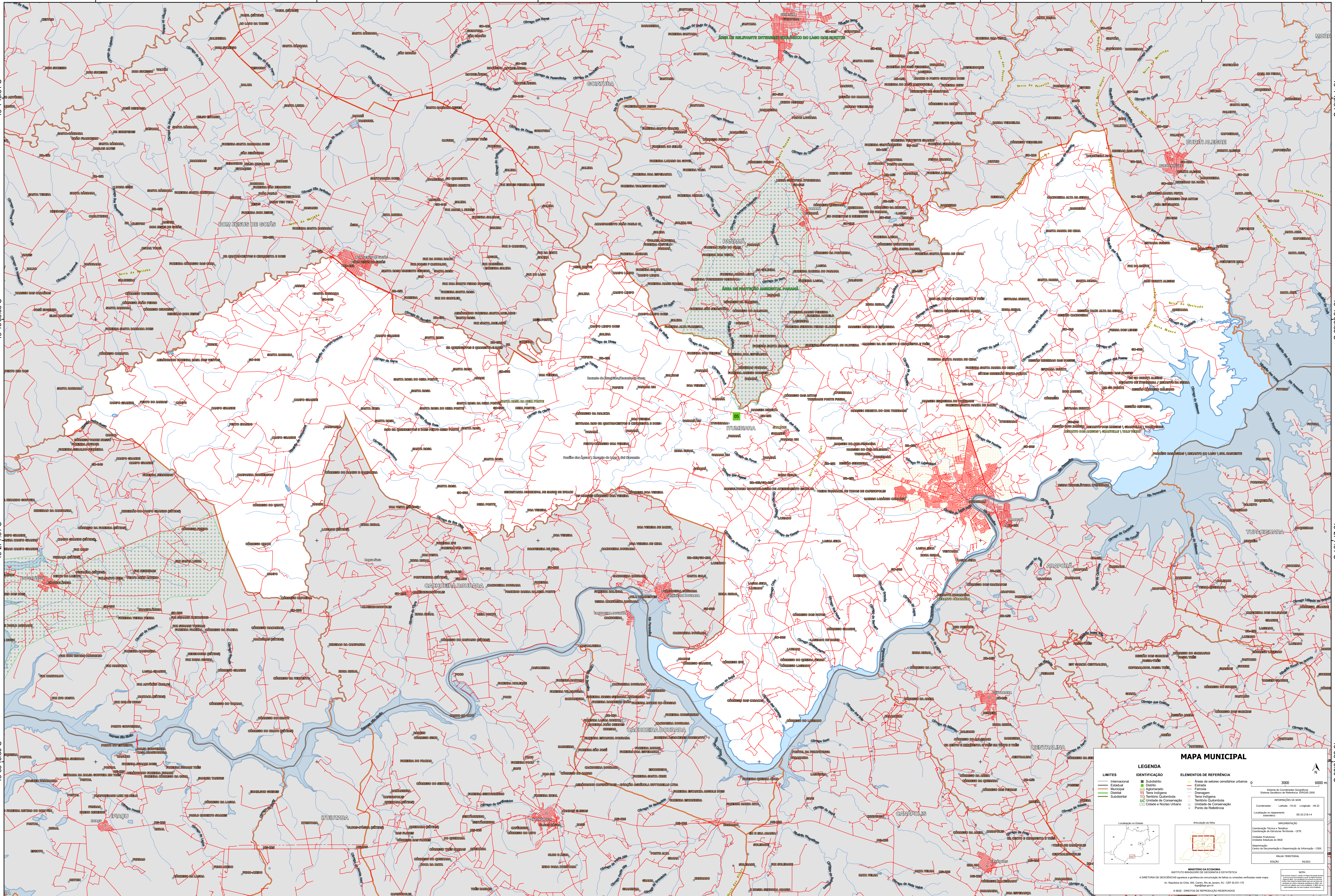

MAPA MUNICIPAL

LIMITES	IDENTIFICAÇÃO	ELEMENTOS DE REFERÊNCIA
Internacional	Subdistrito	Áreas de setores constituintes urbanos
Estadual	Distrito	Estação
Municipal	Aglomerado	Ferrovias
Distrital	Terra Indígena	Canalização
Subdistrital	Território Quilombola	Território Quilombola
	Unidade de Conservação	Unidade de Conservação
	Cidade e Núcleo Urbano	Ponto de Referência

LEGENDA

Localização no Estado

Atuação da tuba

3000 6000 m

Coordenadas Geográficas: Sistema Geocêntrico de Referência (SIRGAS 2000)

PROJEÇÃO DA SÍDE: UTM

Coordenadas: Lat: -18.41 Long: -49.22

Localização no município: 56.02 x 6.14

IMPLEMENTAÇÃO: Coordenação Técnica: Instituto Brasileiro de Geografia e Estatística - IBGE

Unidade Produtora: Instituto Brasileiro de Geografia e Estatística - IBGE

Observação: Centro de Documentação e Disseminação de Informação - CDDI

MAPA TERRITORIAL: 06/2011

EDIÇÃO: 06/2011

MINISTÉRIO DA ECONOMIA

IBGE INSTITUTO BRASILEIRO DE GEOGRAFIA E ESTATÍSTICA

A DIRETORIA DE GEODÉSIA, APLICADA E GERENCIAMENTO DE TERRENAS E SISTEMAS DE INFORMAÇÃO GEOGRÁFICA (DAGE) elaborou este mapa.

Av. República de Chile, 155, Centro, Rio de Janeiro, RJ - CEP 20.331-170

IBGE - DIREITOS DE REPRODUÇÃO RESERVADOS