

49°7'44.52"W

48°49'46.07"W

48°31'47.63"W

48°13'49.19"W

47°55'50.75"W

47°37'52.31"W

14°14'46.78"S

14°22'45.22"S

14°40'43.67"S

14°58'42.11"S

14°14'46.78"S

14°22'45.22"S

14°40'43.67"S

14°58'42.11"S

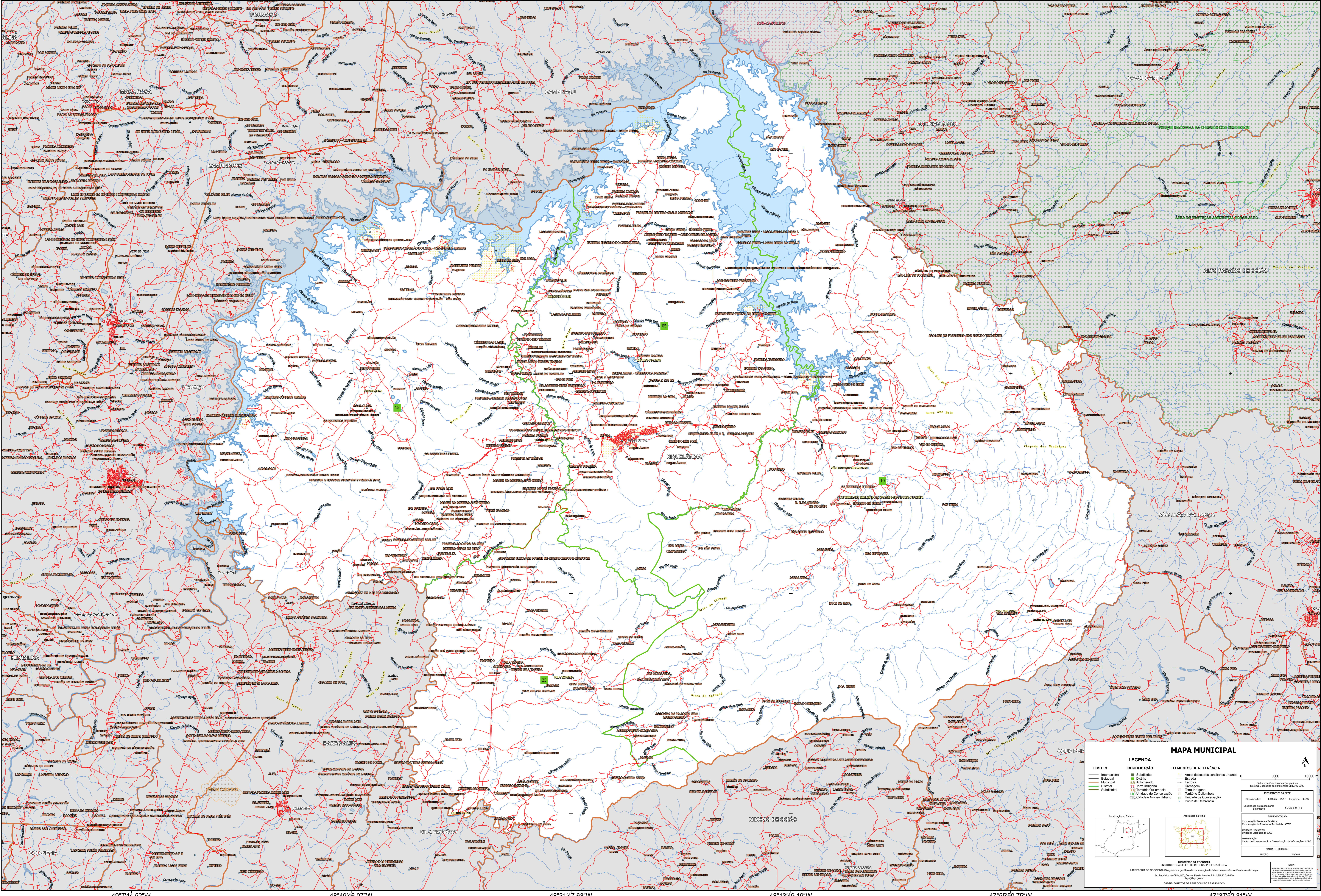

MAPA MUNICIPAL

LEGENDA	
LIMITES	IDENTIFICAÇÃO
Internacional	Subdistrito
Estadual	Município
Municipal	Distrito
Distrital	Adm. Aterro
Sudicial	Adm. Vila
	Adm. Favela
	Adm. Terra Indígena
	Adm. Território Quilombola
	Adm. Unidade de Conservação
	Adm. Cidade e Núcleo Urbano

ELEMENTOS DE REFERÊNCIA	
Áreas de interesse ambiental urbano	5000
Áreas de interesse ambiental rural	10000
Áreas de interesse ambiental urbano	5000
Áreas de interesse ambiental rural	10000
Áreas de interesse ambiental urbano	5000
Áreas de interesse ambiental rural	10000

MINISTÉRIO DA ECONOMIA
INSTITUTO BRASILEIRO DE GEOGRAFIA E ESTATÍSTICA
A DIRETORIA DE GEOGRAFIA ESTATÍSTICA é responsável pela produção e atualização dos dados geográficos desta base de dados.
A Diretoria de Geografia e Estatística é responsável pela produção e atualização dos dados geográficos desta base de dados.
© IBGE - DIREITOS DE REPRODUÇÃO RESERVADOS