

49°3'58.64"W 48°57'4.97"W 48°50'11.30"W 48°43'17.62"W 48°36'23.95"W 48°29'30.28"W

13°12'52.47"S

13°19'46.14"S

13°26'39.82"S

13°33'33.49"S

13°12'52.47"S

13°19'46.14"S

13°26'39.82"S

13°33'33.49"S

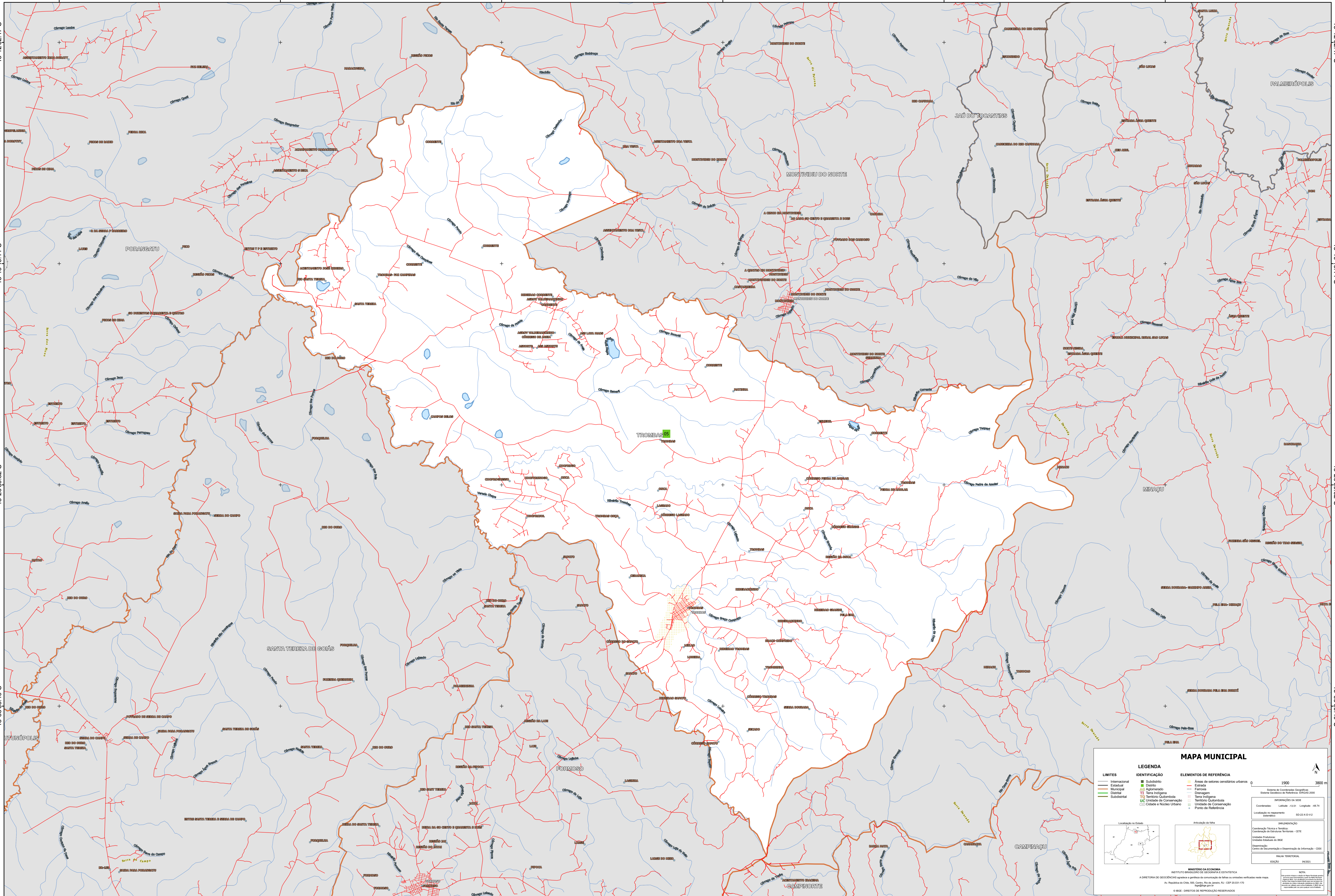

MAPA MUNICIPAL

LIMITES	IDENTIFICAÇÃO	ELEMENTOS DE REFERÊNCIA
Internacional	Subdistrito	Áreas de setores constituintes urbanos
Estadual	Distrito	Estrada
Municipal	Distrito	Ferrovias
Distrital	Agglomerado	Canal
Subdistrital	Terra Indígena	Canal de irrigação
	Terra Indígena	Terra Indígena
	UC Unidade de Conservação	Terreno Quilombola
	Cidade e Núcleo Urbano	Unidade de Conservação
		Ponto de Referência

LEGENDA

IDENTIFICAÇÃO

- Subdistrito
- Distrito
- Agglomerado
- Terra Indígena
- Terra Indígena
- UC Unidade de Conservação
- Cidade e Núcleo Urbano

ELEMENTOS DE REFERÊNCIA

- Áreas de setores constituintes urbanos
- Estrada
- Ferrovias
- Canal
- Canal de irrigação
- Terra Indígena
- Terreno Quilombola
- Unidade de Conservação
- Ponto de Referência

MAPA MUNICIPAL

Localização no Estado

Articulação de fuso

Coordenadas: Lat: -13.01 Longitude: -48.74

Localização no município: 50-22-A-U-2

IBGE - Instituto Brasileiro de Geografia e Estatística

MINISTÉRIO DA ECONOMIA

INSTITUTO BRASILEIRO DE GEOGRAFIA E ESTATÍSTICA

A DIRETORIA DE GEODÉSIA, GEOMÁTICA E SISTEMAS DE INFORMAÇÃO GEOGRÁFICA (DGG) é responsável pela produção e atualização dos dados geográficos.

Av. República de Chile, 505, Centro, Rio de Janeiro, RJ - CEP 20.031-110

© IBGE - DIREITOS DE REPRODUÇÃO RESERVADOS

49°3'58.64"W 48°57'4.97"W 48°50'11.30"W 48°43'17.62"W 48°36'23.95"W 48°29'30.28"W