

47°35'28.06"W      47°26'30.98"W      47°17'33.90"W      47°8'36.82"W      46°59'39.74"W      46°50'42.66"W

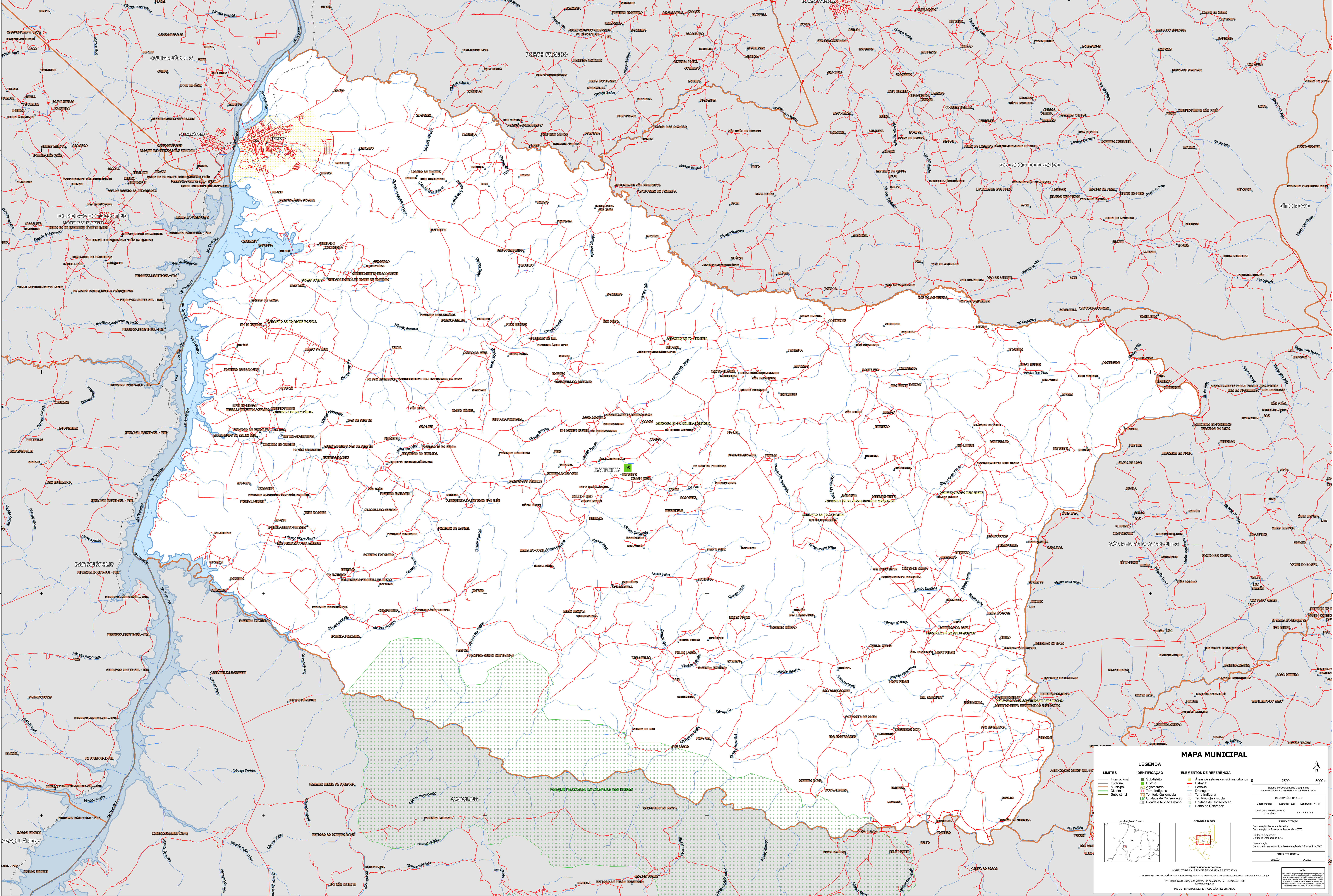

### MAPA MUNICIPAL

| LIMITES       | IDENTIFICAÇÃO          | ELEMENTOS DE REFERÊNCIA              |
|---------------|------------------------|--------------------------------------|
| Internacional | Subdistrito            | Áreas de setores censitários urbanos |
| Estadual      | Município              | Distrito                             |
| Distrital     | Adm. Urbano            | Favela                               |
| Subdistrital  | Terra Indígena         | Chaparrão                            |
|               | Terra Indígena         | Território Quilombola                |
|               | Unidade de Conservação | Unidade de Conservação               |
|               | Cidade e Núcleo Urbano | Ponto de Referência                  |

**MINISTÉRIO DA ECONOMIA**  
INSTITUTO BRASILEIRO DE GEOGRAFIA E ESTATÍSTICA  
A DIRETORIA DE GEODÉSIA, APLICADA E GÊNESE DE COMBINAÇÃO DE TERRENAS, COM UNIDADES VERTICAIS, REALIZA:  
Av. República de Chile, 555, Campo de Jansen, RJ - CEP 20.031-170  
© IBGE - DIREITOS DE REPRODUÇÃO RESERVADOS

47°35'28.06"W      47°26'30.98"W      47°17'33.90"W      47°8'36.82"W      46°59'39.74"W      46°50'42.66"W