

45°58'22.29"W 45°48'37.48"W 45°38'52.66"W 45°29'7.85"W 45°19'23.04"W 45°9'38.22"W

6°49'22.18"S

6°59'6.99"S

7°9'51.81"S

7°18'36.62"S

7°29'21.43"S

7°38'6.25"S

7°47'51.06"S

7°57'35.87"S

6°49'22.18"S

6°59'6.99"S

7°9'51.81"S

7°18'36.62"S

7°29'21.43"S

7°38'6.25"S

7°47'51.06"S

7°57'35.87"S

45°58'22.29"W 45°48'37.48"W 45°38'52.66"W 45°29'7.85"W 45°19'23.04"W 45°9'38.22"W

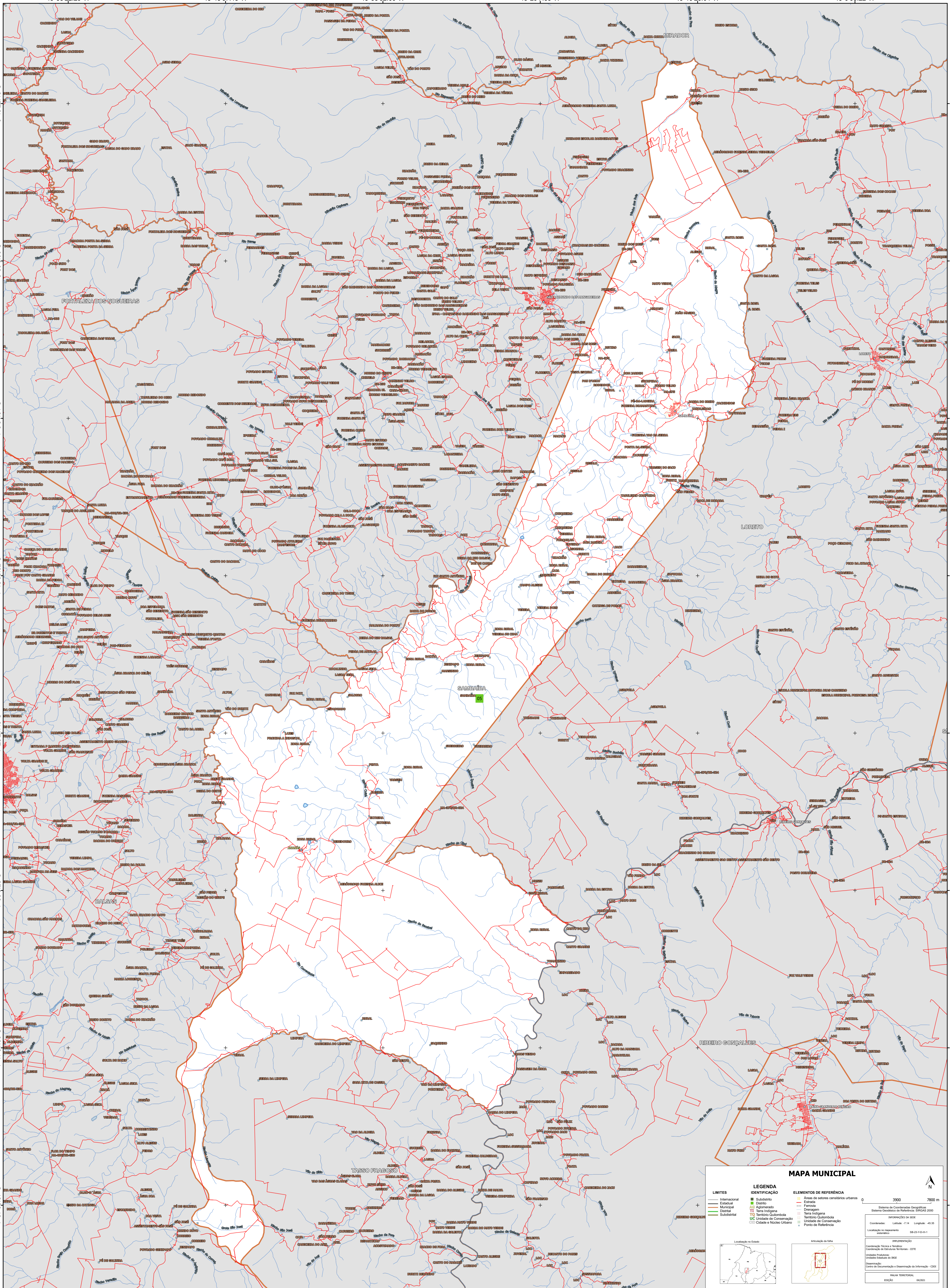

MAPA MUNICIPAL

LIMITES	LEGENDA	ELEMENTOS DE REFERÊNCIA
— Internacional — Estadual — Municipal — Distrito — Estadual — Submunicipal	■ Subdistrito ■ Distrito ■ Aglomerado ■ Terra Indígena ■ Território Quilombola ■ UC Unidade de Conservação ■ Cidades e Núcleo Urbano	■ Área de setores censitários urbanos — Estrada — Ferrovia — Drenagem — Terra Indígena — Território Quilombola — Unidade de Conservação — Cidades e Núcleo Urbano — Pontos de Referência

0 3900 7800 m

Sistema de Coordenadas Geográficas
Geómetria Geocêntrica de Referência: SPCS 2000
Instituto Brasileiro de Geografia e Estatística - IBGE
Coordenadas: Lat/Lon: 7.14 - Long/Lon: 45.35
Localização no mapa: 58.23 x 0.11

Coordenação Técnica e Técnica:
Coordenação de Estatísticas Territoriais - CETE
Instituto Brasileiro de Geografia e Estatística - IBGE
Desenvolvimento:
Centro de Informação e Disseminação de Informação - CIDI

MINISTÉRIO DA ECONOMIA
INSTITUTO BRASILEIRO DE GEOGRAFIA E ESTATÍSTICA
A DIRETORIA DE GEOLOGIA, GEOPÉLITO E GEOTECNICA disponibiliza a cartografia de forma gratuita sob a licença pública de uso.
Av. República do Chile, 650, Centro, Rio de Janeiro, RJ - CEP 20531-170
Telefone: 0800 616 010
© IBGE - DIREITOS DE REPRODUÇÃO RESERVADOS