

42°39'37.74"W      42°36'17.51"W      42°32'57.28"W      42°29'37.05"W      42°26'16.82"W      42°22'56.59"W

16°41'9.52"S  
16°44'29.75"S  
16°47'49.99"S  
16°51'10.22"S  
16°54'30.45"S  
16°57'50.68"S  
17°1'10.91"S  
17°4'31.14"S

16°41'9.52"S  
16°44'29.75"S  
16°47'49.99"S  
16°51'10.22"S  
16°54'30.45"S  
16°57'50.68"S  
17°1'10.91"S  
17°4'31.14"S

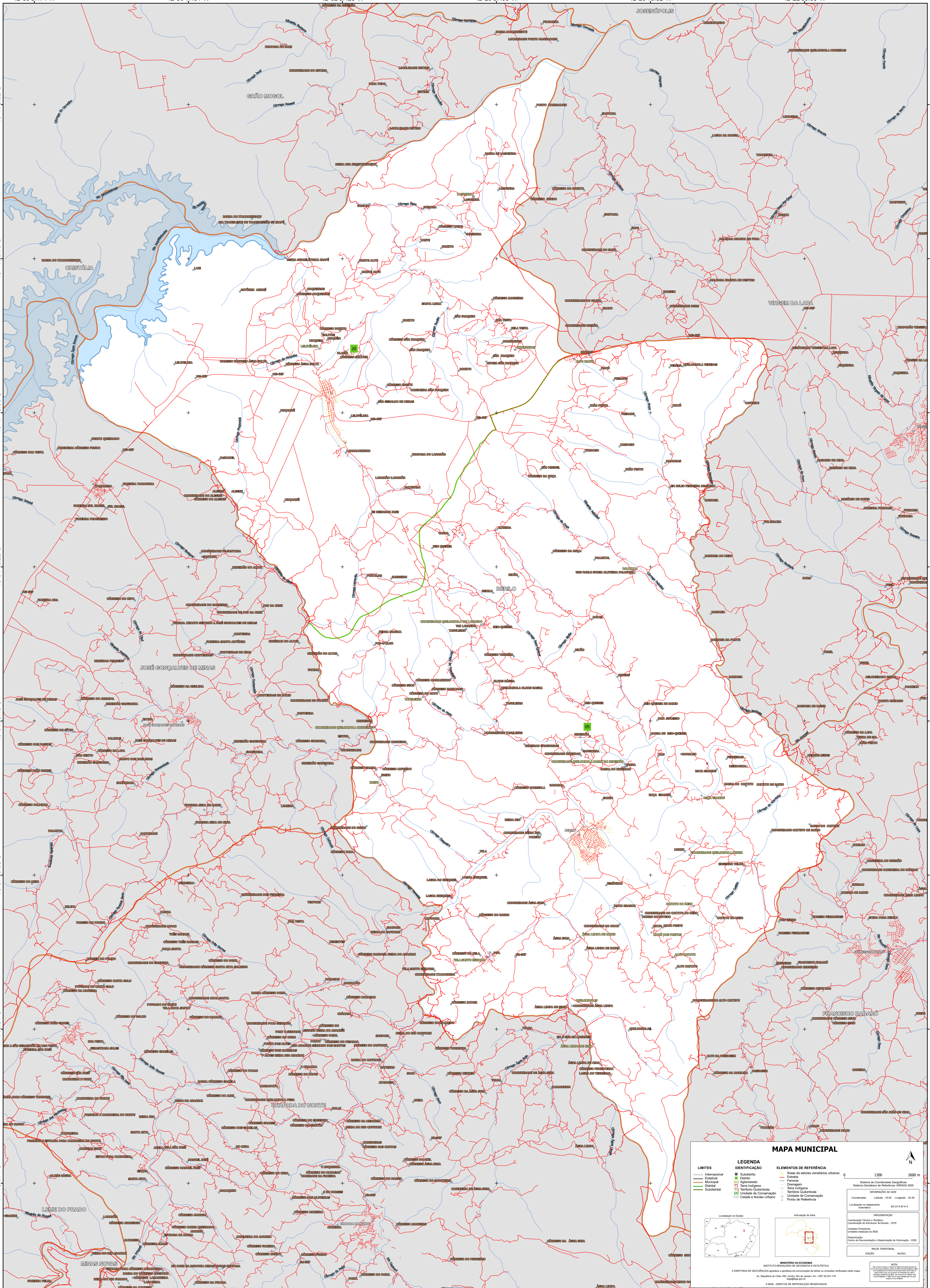

### MAPA MUNICIPAL

LIMITES	IDENTIFICAÇÃO	ELEMENTOS DE REFERÊNCIA
— Internacional	■ Subdistrito	■ Área de setores censitários urbanos
— Estadual	■ Distrito	■ Estação
— Municipal	■ Censo	— Ferrovia
— Distrital	■ Aglomerado	— Estrada
— Subdistrital	■ Terra Indígena	— Drenagem
	■ Território Quilombola	— Terra Indígena
	■ UC Unidade de Conservação	— Território Quilombola
	■ Causa e Nucleo Urbano	— Unidade de Conservação
		■ Ponto de Referência

**LEGENDA**

0 1300 2500 m

Sistema de Coordenadas Geográficas  
Sistema Geodésico de Referência: SIBRAS 2000  
Datum: SERRA PASQUINI (SAD 69)  
Projeção: UTM  
Escala: 1:50.000

Coordenadas: Latitude: -16.95 Longitude: -42.48  
Localização no mapa: 58.20 x 8.19

Coordenação Técnica e Técnica  
Coordenação de Estatísticas Territoriais - CETE  
Instituto Brasileiro de Geografia e Estatística - IBGE  
Unidade Estatística do IBGE  
Demarcação: Centro de Informação e Disseminação de Informação - CIDI  
MATERIAL TERRITORIAL  
EDICAO: 06/2011

MINISTÉRIO DA ECONOMIA  
INSTITUTO BRASILEIRO DE GEOGRAFIA E ESTATÍSTICA  
A CATEGORIA DE GEOLOGIA aparece e varia de acordo com a atualização de dados e informações verificadas neste mapa.  
Av. Rio Branco nº 50, Centro, Rio de Janeiro, RJ - CEP 20.031-110  
Telefone: (21) 2502-2100  
© IBGE. DIREITOS DE REPRODUÇÃO RESERVADOS

42°39'37.74"W      42°36'17.51"W      42°32'57.28"W      42°29'37.05"W      42°26'16.82"W      42°22'56.59"W