

44°21'34.55"W

44°17'56.68"W

44°14'18.82"W

44°10'40.95"W

44°7'3.09"W

44°3'25.22"W

19°50'59.50"S

19°54'37.36"S

19°58'15.22"S

20°1'53.09"S

19°50'59.50"S

19°54'37.36"S

19°58'15.22"S

20°1'53.09"S

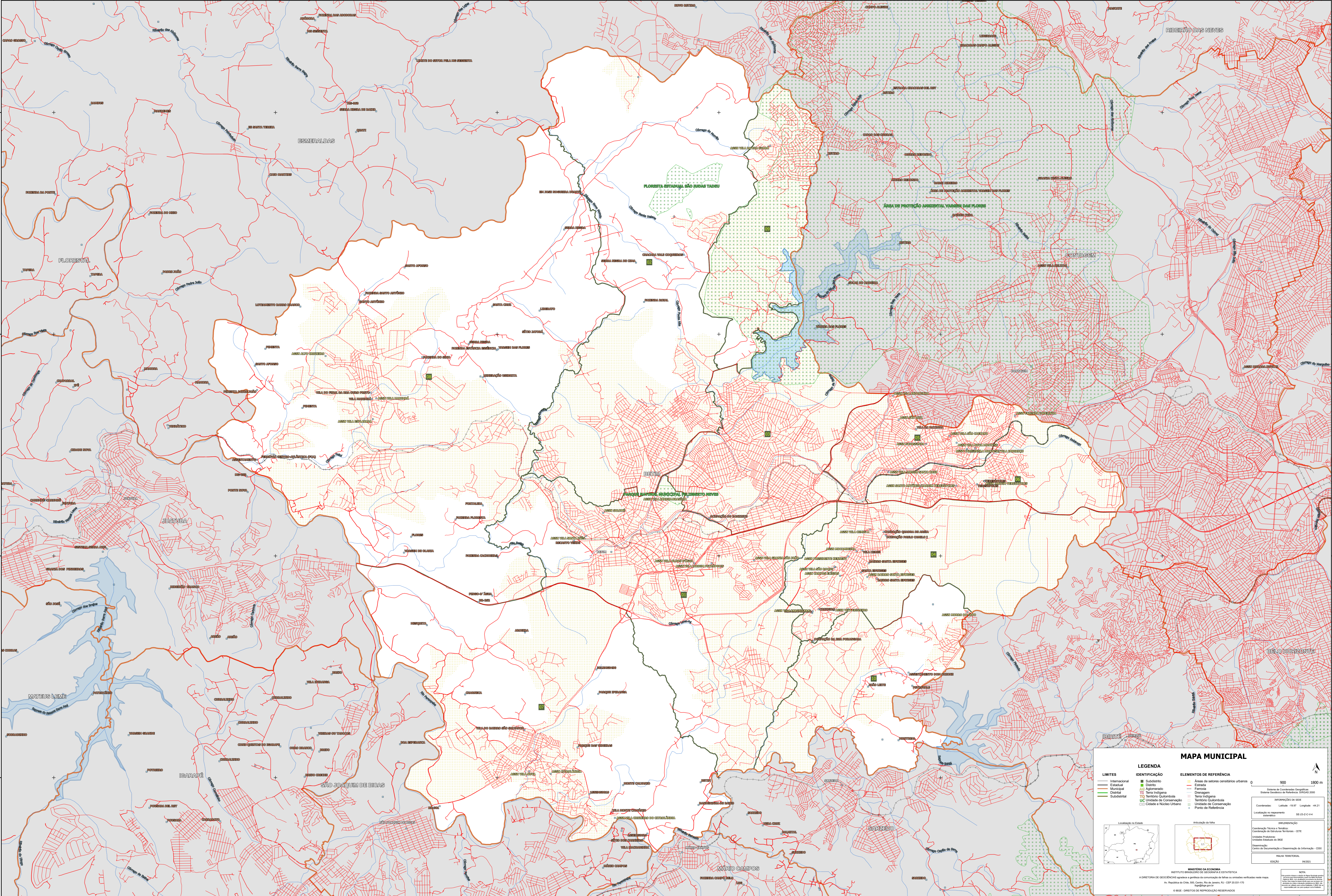

MAPA MUNICIPAL

| LEGENDA | |
|---------|------------------------|
| | Subdistrito |
| | Distrito |
| | Adm. Aferido |
| | Terra Indígena |
| | Terra Indígena |
| | Unidade de Conservação |
| | Unidade de Conservação |
| | Ponto de Referência |

| ELEMENTOS DE REFERÊNCIA | |
|-------------------------|--------------------------------------|
| | Áreas de setores censitários urbanos |
| | Estrada |
| | Ferrovias |
| | Drainagem |
| | Território Quilombola |
| | Unidade de Conservação |
| | Ponto de Referência |

MINISTÉRIO DA ECONOMIA
SECRETARIA DE POLÍTICA DE ECONOMIA E ESTATÍSTICA
A DIRETORIA DE GEODÉSIA, GEOMÁTICA E GEOPROCESSAMENTO DE DADOS
Av. República do Chile, 595, Cordeiro, Rio de Janeiro, RJ - CEP 20131-170
IBGE - DIREITOS DE REPRODUÇÃO RESERVADOS

NOTA:
Este mapa foi elaborado a partir de dados fornecidos pelos municípios e demais órgãos competentes. O IBGE não se responsabiliza por eventuais erros ou omissões contidos no mesmo.