

46°14'57.84"W

46°10'45.57"W

46°6'33.30"W

46°2'21.03"W

45°58'8.76"W

45°53'56.49"W

22°42'15.30"S

22°46'27.57"S

22°50'39.84"S

22°54'52.11"S

22°42'15.30"S

22°46'27.57"S

22°50'39.84"S

22°54'52.11"S

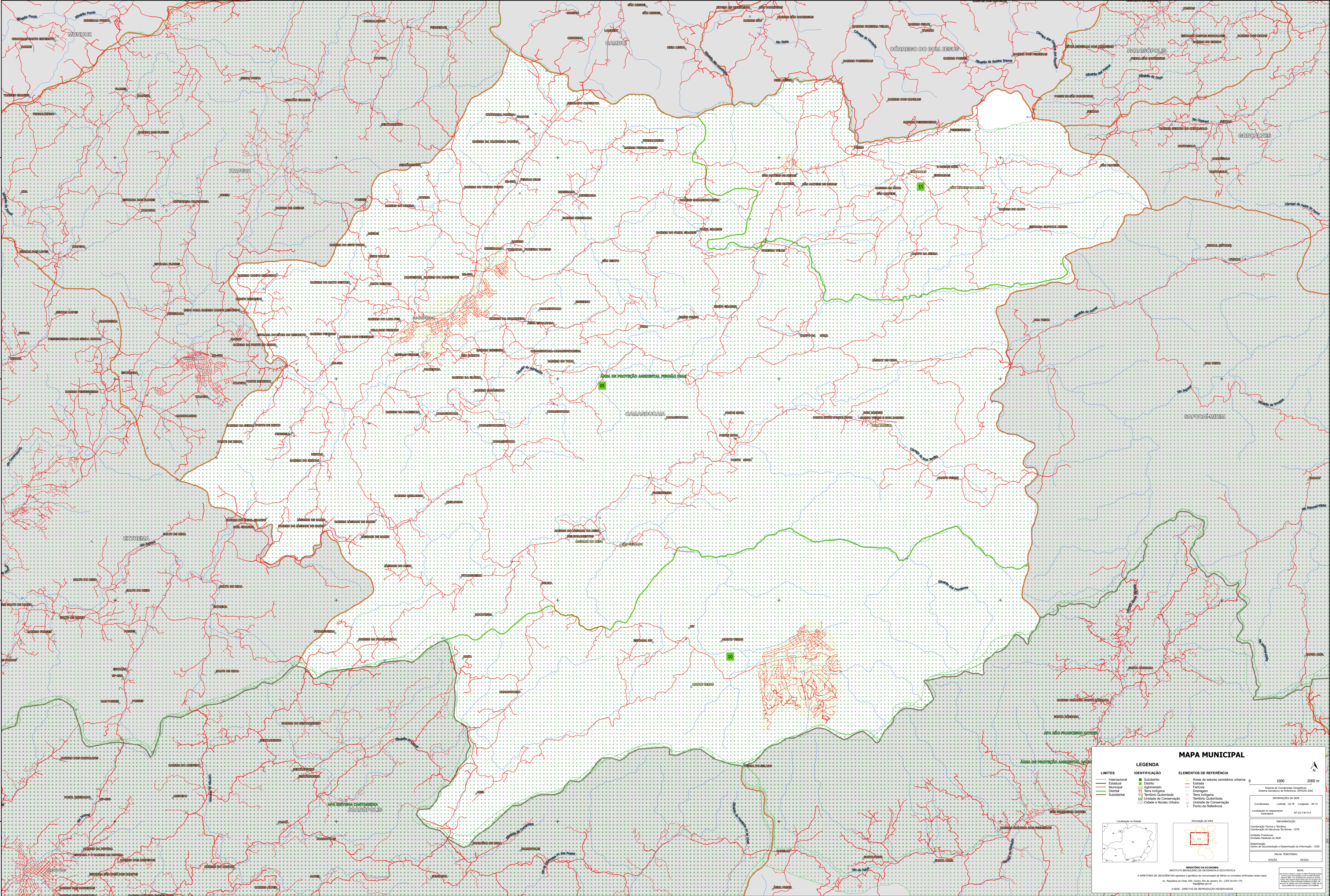

MAPA MUNICIPAL

LIMITES	IDENTIFICAÇÃO	ELEMENTOS DE REFERÊNCIA
— Internacional	■ Distrito	■ Áreas de setores censitários urbanos
— Estadual	■ Aglomerado	— Estrada
— Municipal	■ Território Quilombola	— Ferrovia
— Distrital	■ Terra Indígena	— Drenagem
— Subdistrital	■ Território Quilombola	— Terra Indígena
	■ Unidade de Conservação	— Território Quilombola
	■ Classe e Núcleo Urbano	— Unidade de Conservação
		— Ponto de Referência

LEGENDA

IDENTIFICAÇÃO

- Distrito
- Aglomerado
- Território Quilombola
- Terra Indígena
- Território Quilombola
- Unidade de Conservação
- Classe e Núcleo Urbano

ELEMENTOS DE REFERÊNCIA

- Áreas de setores censitários urbanos
- Estrada
- Ferrovia
- Drenagem
- Terra Indígena
- Território Quilombola
- Unidade de Conservação
- Ponto de Referência

0 1000 2000 m

Sistema de Coordenadas Geográficas
Sistema Geográfico de Referência: SIRGAS 2000

BRASIL/IBGE/IBGE

Coordenadas: Latitude: -23.76 Longitude: -46.13

Localização no mapa-múndio: SF-03-V-8-IV-4

IBGE/IBGE/IBGE

Coordenadas Geográficas: Latitude: -23.76 Longitude: -46.13

Unidade Produtora: Instituto Brasileiro de Geografia e Estatística - IBGE

Observação: Centro de Informação e Disseminação de Informação - CIDI

MINISTÉRIO DA ECONOMIA

INSTITUTO BRASILEIRO DE GEOGRAFIA E ESTATÍSTICA

A DIRETORIA DE GEOCENSIAMENTO e a gerência de cartografia de terras em unidades verificadas nesta mapa.

Av. República do Chile, 100, Curitiba, Rio de Janeiro, RJ - CEP 20131-110

IBGE - DIREITOS DE REPRODUÇÃO RESERVADOS