

45°53'33.16"W

45°51'53.75"W

45°50'14.34"W

45°48'34.94"W

45°46'55.53"W

45°45'16.13"W

21°43'52.70"S

21°45'32.11"S

21°47'11.52"S

21°48'50.92"S

21°43'52.70"S

21°45'32.11"S

21°47'11.52"S

21°48'50.92"S

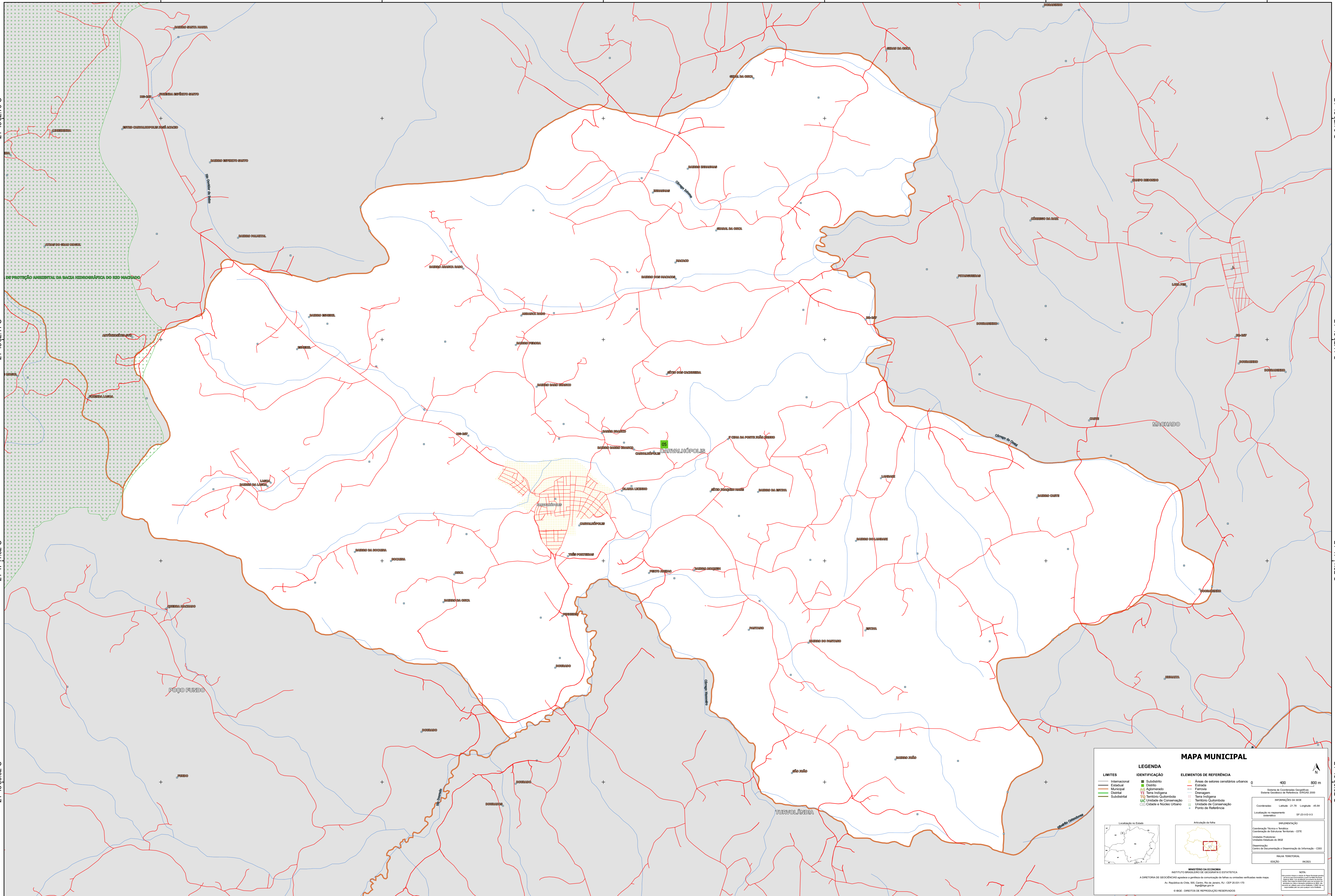

### MAPA MUNICIPAL

| LEGENDA            |                          |
|--------------------|--------------------------|
| <b>LIMITES</b>     | <b>IDENTIFICAÇÃO</b>     |
| — Internacional    | ■ Subdistrito            |
| — Estadual         | ■ Distrito               |
| — Municipal        | ■ Aclaramento            |
| — Distrital        | ■ Terra Indígena         |
| — Socioterritorial | ■ Terra Indígena         |
|                    | ■ Unidade de Conservação |
|                    | ■ Cidade e Núcleo Urbano |
|                    | ■ Ponto de Referência    |

| ELEMENTOS DE REFERÊNCIA               |                          |
|---------------------------------------|--------------------------|
| ■ Área de setores censitários urbanos | — Estrada                |
| — Ferrovia                            | — Drenagem               |
| — Território Quilombola               | — Unidade de Conservação |
| — Ponto de Referência                 |                          |

**MINISTÉRIO DA ECONOMIA**  
INSTITUTO BRASILEIRO DE GEOGRAFIA E ESTATÍSTICA  
A DIRETORIA DE GEOLOGIA, GEOPÉLULA E GEOTECNIA é responsável pela elaboração e atualização deste mapa.  
Av. República de Chile, 905, Centro, Rio de Janeiro, RJ - CEP 20.031-150  
IBGE - DIREITOS DE REPRODUÇÃO RESERVADOS

**IMPRESSÃO**  
Coordenação Técnica e Editorial: Coordenação de Estatística Territorial - CETE  
Unidade Produtora: Instituto Brasileiro de Geografia e Estatística - IBGE  
Coordenação de Documentação e Disseminação de Informação - CDDI  
Mídia Territorial: 06/2021  
Edição: 06/2021

**NOTA:**  
Este mapa não deve ser utilizado para fins de planejamento urbano ou rural sem a devida autorização do IBGE.  
O IBGE não se responsabiliza por danos ou prejuízos decorrentes do uso indevido deste mapa.

45°53'33.16"W

45°51'53.75"W

45°50'14.34"W

45°48'34.94"W

45°46'55.53"W

45°45'16.13"W