

42°13'22.83"W 42°6'58.02"W 42°0'33.20"W 41°54'8.38"W 41°47'43.57"W 41°41'18.75"W

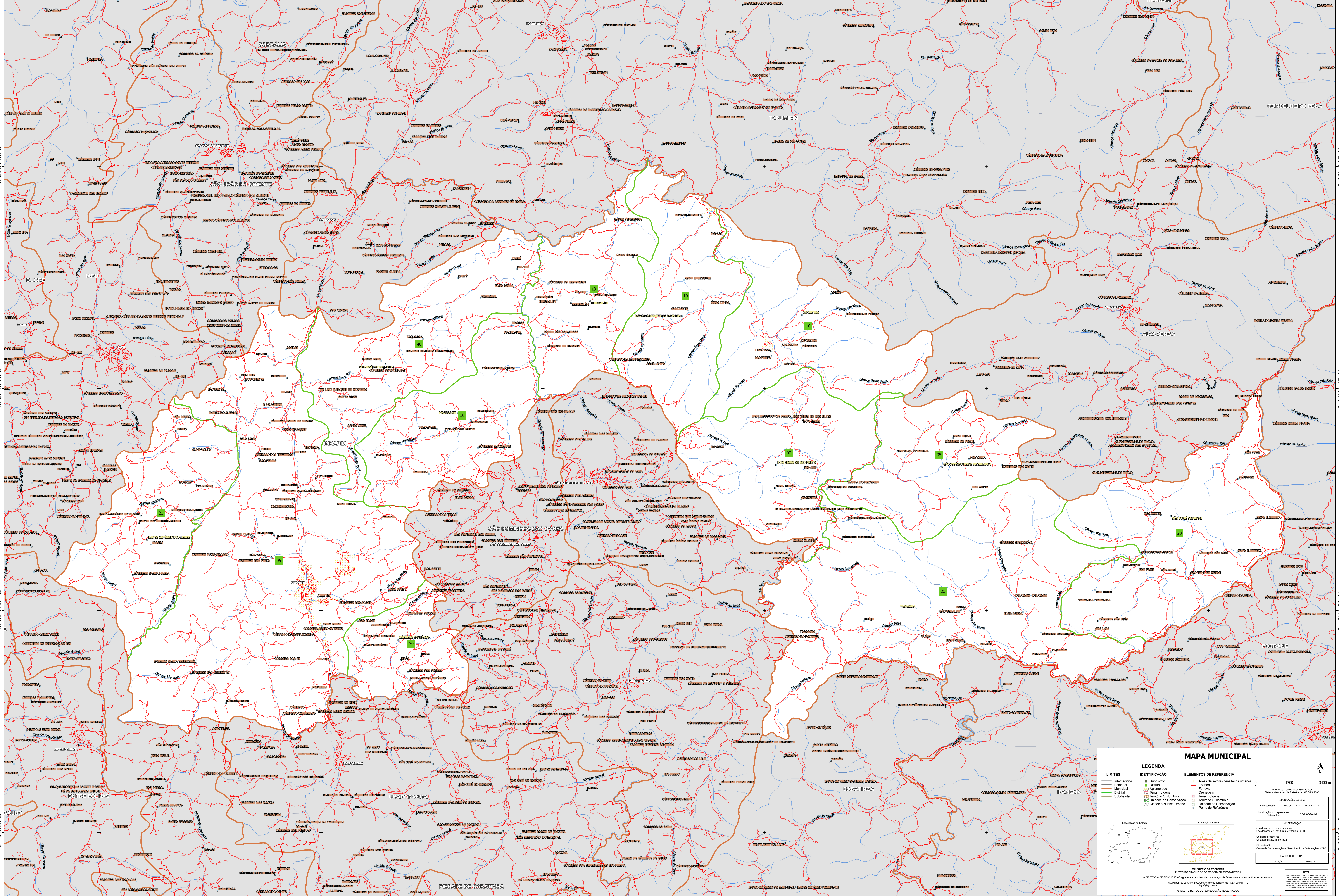

MAPA MUNICIPAL

LEGENDA	
LIMITES	
	Internacional
	Estadual
	Municipal
	Quilombola
	Subsidiária
IDENTIFICAÇÃO	
	Subdistrito
	Distrito
	Adm. Aterro
	Terro. Indígena
	Terro. Quilombola
	Terro. Indígena
	Unidade de Conservação
	Cidade e Núcleo Urbano
ELEMENTOS DE REFERÊNCIA	
	Áreas de setores censitários urbanos
	Estado
	Ferrovias
	Drenagem
	Terro. Indígena
	Unidade de Conservação
	Unidade de Conservação
	Ponto de Referência

MINISTÉRIO DA ECONOMIA
INSTITUTO BRASILEIRO DE GEOGRAFIA E ESTATÍSTICA
A DIRETORIA DE GEODÉSIA apóia a produção de mapas de referência em escala nacional.
Av. República de Chile, 100, Curitiba, Rio de Janeiro, RJ - CEP 20.031-170
IBGE - DEPARTAMENTO DE REPRODUÇÃO RESERVADOS

1700 3400 m

Coordenadas: UTM - 18S, Longitude: 48 12
Localidade: Inhapim, Minas Gerais
Projeto: IBGE 2014-2

INSTITUTO BRASILEIRO DE GEOGRAFIA E ESTATÍSTICA
Coordenação de Estatística Territorial - CETE
Unidade Produtores
Unidade Estatística de Referência - UER
Coordenação de Geoprocessamento e Cartografia - CGC
Mapa Territorial
Edição: 06/2013

NOTA:
Este mapa foi produzido a partir de dados fornecidos pelos municípios e pode conter erros de digitação ou de interpretação. O IBGE não se responsabiliza por danos ou prejuízos decorrentes do uso deste mapa.

42°13'22.83"W 42°6'58.02"W 42°0'33.20"W 41°54'8.38"W 41°47'43.57"W 41°41'18.75"W