

45°11'55.75"W

45°7'16.17"W

45°2'36.59"W

44°57'57.01"W

44°53'17.43"W

44°48'37.85"W

21°17'25.85"S

21°12'25.43"S

21°16'45.01"S

21°21'24.59"S

21°17'25.85"S

21°12'25.43"S

21°16'45.01"S

21°21'24.59"S

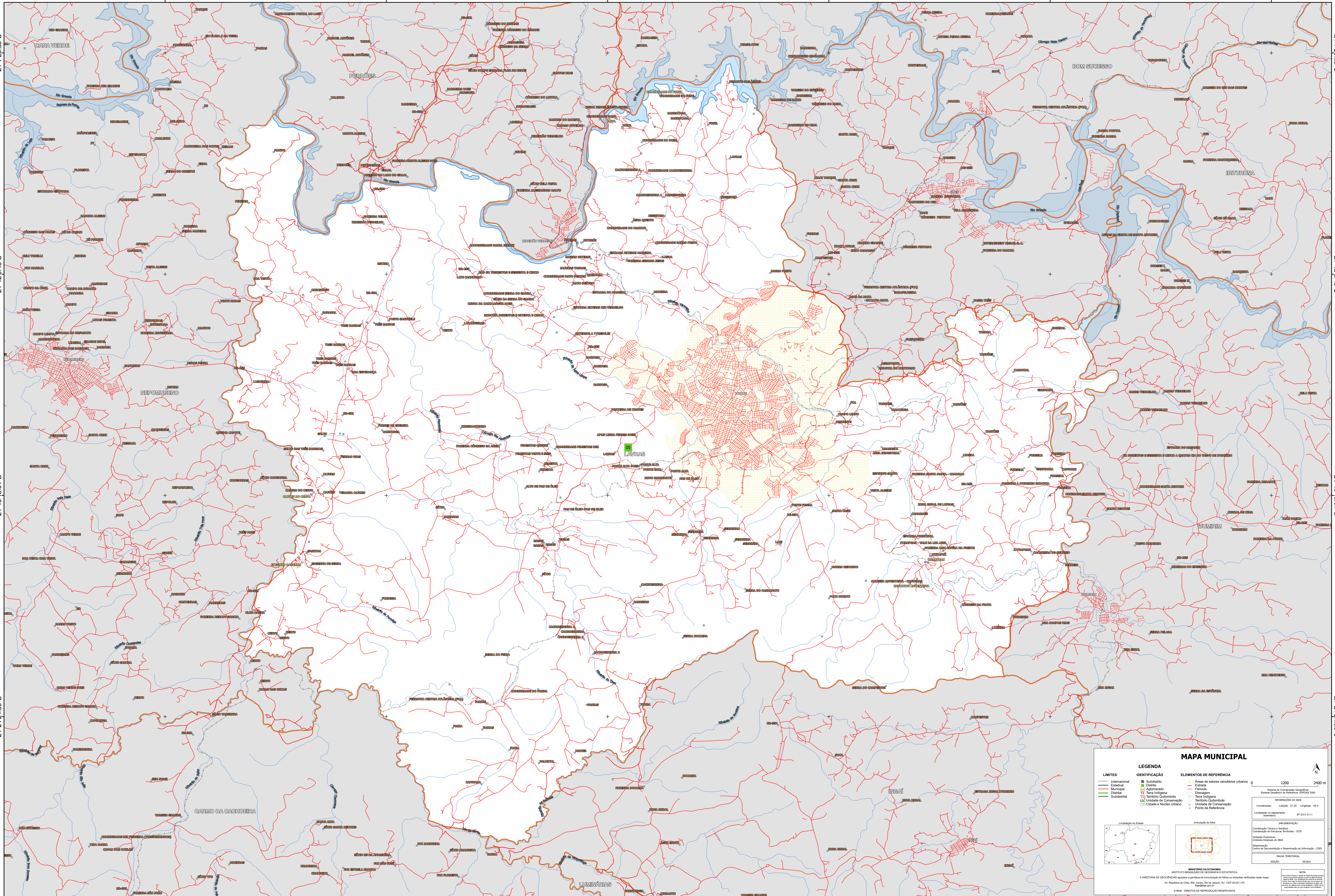

45°11'55.75"W

45°7'16.17"W

45°2'36.59"W

44°57'57.01"W

44°53'17.43"W

44°48'37.85"W

MAPA MUNICIPAL

LEGENDA	
	Subdistrito
	Distrito
	Adoção
	Terra Indígena
	Terra Indígena
	Terra Indígena
	Terra Indígena
	Terra Indígena
	Terra Indígena
	Terra Indígena

ELEMENTOS DE REFERÊNCIA

- Áreas de setores censitários urbanos
- Estado
- Ferrovias
- Drenagem
- Terra Indígena
- Território Quilombola
- Unidade de Conservação
- Unidade de Conservação
- Ponto de Referência

MINISTÉRIO DA ECONOMIA
INSTITUTO BRASILEIRO DE GEOGRAFIA E ESTATÍSTICA
A DIRETORIA DE GEOLOGIA, GEOPORTUGUÊS E GESTÃO DE INFORMAÇÕES DE TERRENO SUZANA VENTURA NUNES
Av. República do Chile, 100, Curitiba, Rio de Janeiro, RJ - CEP 20.031-170
IBGE - DIREITOS DE REPRODUÇÃO RESERVADOS