

45°57'20.63"W

45°53'34.31"W

45°49'47.99"W

45°46'1.67"W

45°42'15.35"W

45°38'29.03"W

22°30'22.91"S

22°34'9.23"S

22°37'55.55"S

22°41'1.87"S

22°30'22.91"S

22°34'9.23"S

22°37'55.55"S

22°41'1.87"S

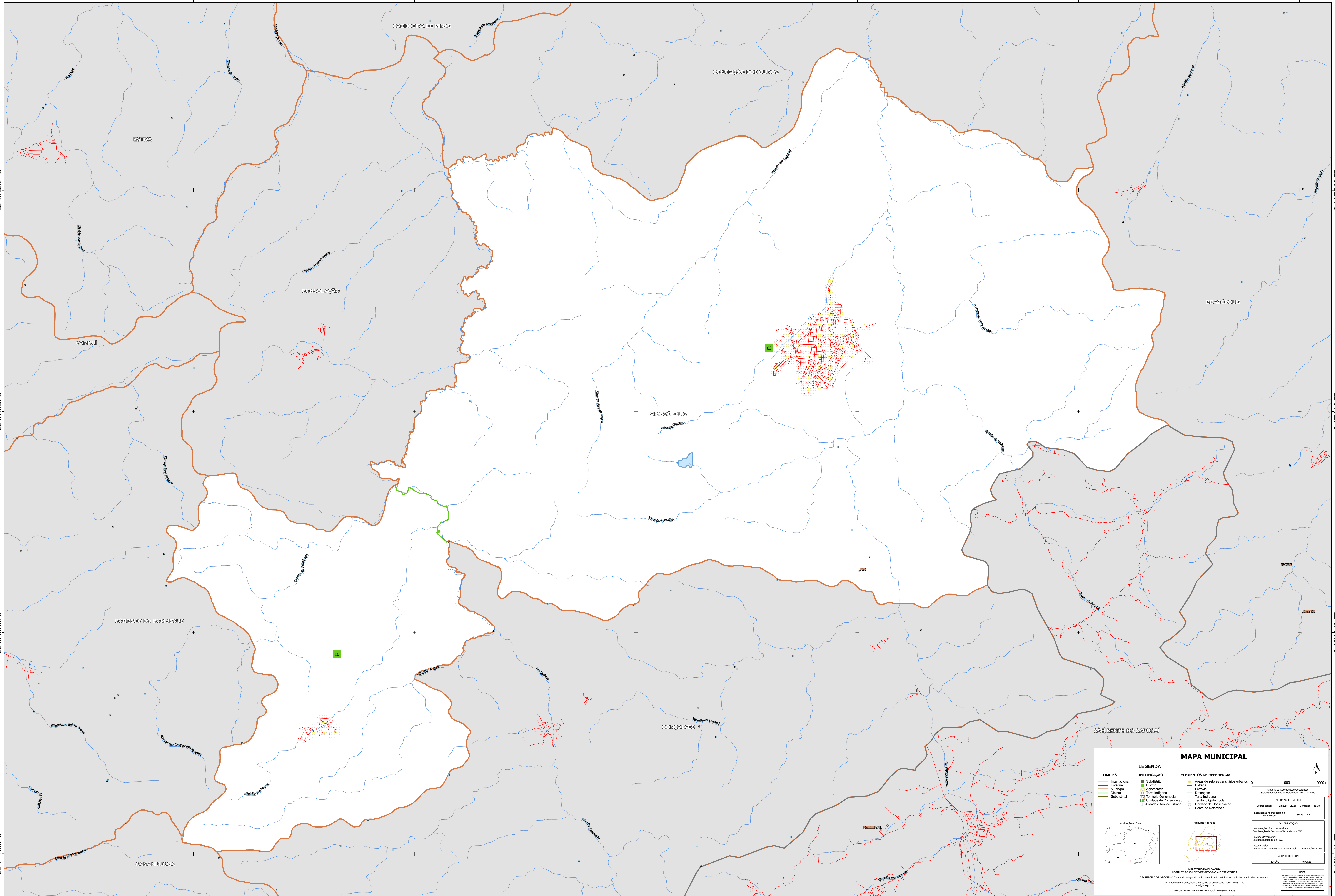

MAPA MUNICIPAL

LIMITES	IDENTIFICAÇÃO	ELEMENTOS DE REFERÊNCIA
Internacional	Subdistrito	Áreas de setores censitários urbanos
Estadual	Distrito	Entrada
Municipal	Aglomerado	Ferrovias
Distrital	Terra Indígena	Drenagem
Sociedade	Território Quilombola	Terra Indígena
	Unidade de Conservação	Território Quilombola
	Cidade e Núcleo Urbano	Unidade de Conservação
		Ponto de Referência

LEGENDA

IDENTIFICAÇÃO

- Subdistrito
- Distrito
- Aglomerado
- Terra Indígena
- Território Quilombola
- Unidade de Conservação
- Cidade e Núcleo Urbano

ELEMENTOS DE REFERÊNCIA

- Áreas de setores censitários urbanos
- Entrada
- Ferrovias
- Drenagem
- Terra Indígena
- Território Quilombola
- Unidade de Conservação
- Ponto de Referência

MINISTÉRIO DA ECONOMIA
INSTITUTO BRASILEIRO DE GEOGRAFIA E ESTATÍSTICA
A DIRETORIA DE DESENVOLVIMENTO ESPACIAL E POLÍTICA DE ORGANIZAÇÃO DE TERRELOS E UNIDADES VERDADES NESTE MAPA.
Av. República de Chile, 555, Centro, Rio de Janeiro, RJ - CEP 20.031-170
IBGE - DIREITOS DE REPRODUÇÃO RESERVADOS

NOTA:
Este mapa foi elaborado a partir de dados fornecidos pelo IBGE e não representa o IBGE em qualquer forma de responsabilidade por danos ou prejuízos decorrentes do uso indevido das informações aqui contidas.

Localização no Estado

Articulação da rede

IMPRESSÃO
Coordenação Técnica e Editorial: Coordenação de Estatística Territorial - CETE
Unidade Produtora: Unidade Estatística do IBGE
Diagramação: Centro de Documentação e Disseminação de Informação - CDDI
REDAÇÃO: 06/2021

Coordenadas: Latitude: 22.55 Longitude: -45.75
Localização no hemisfério: S E L
Escala: 1:1000

Sistema de Coordenadas Geográficas
Sistema Gerenciado de Referências: SIRGAS 2010

BRASIL/IBGE/2021