

42°22'37.69"W

42°19'10.41"W

42°15'43.13"W

42°12'15.85"W

42°8'48.57"W

42°5'21.29"W

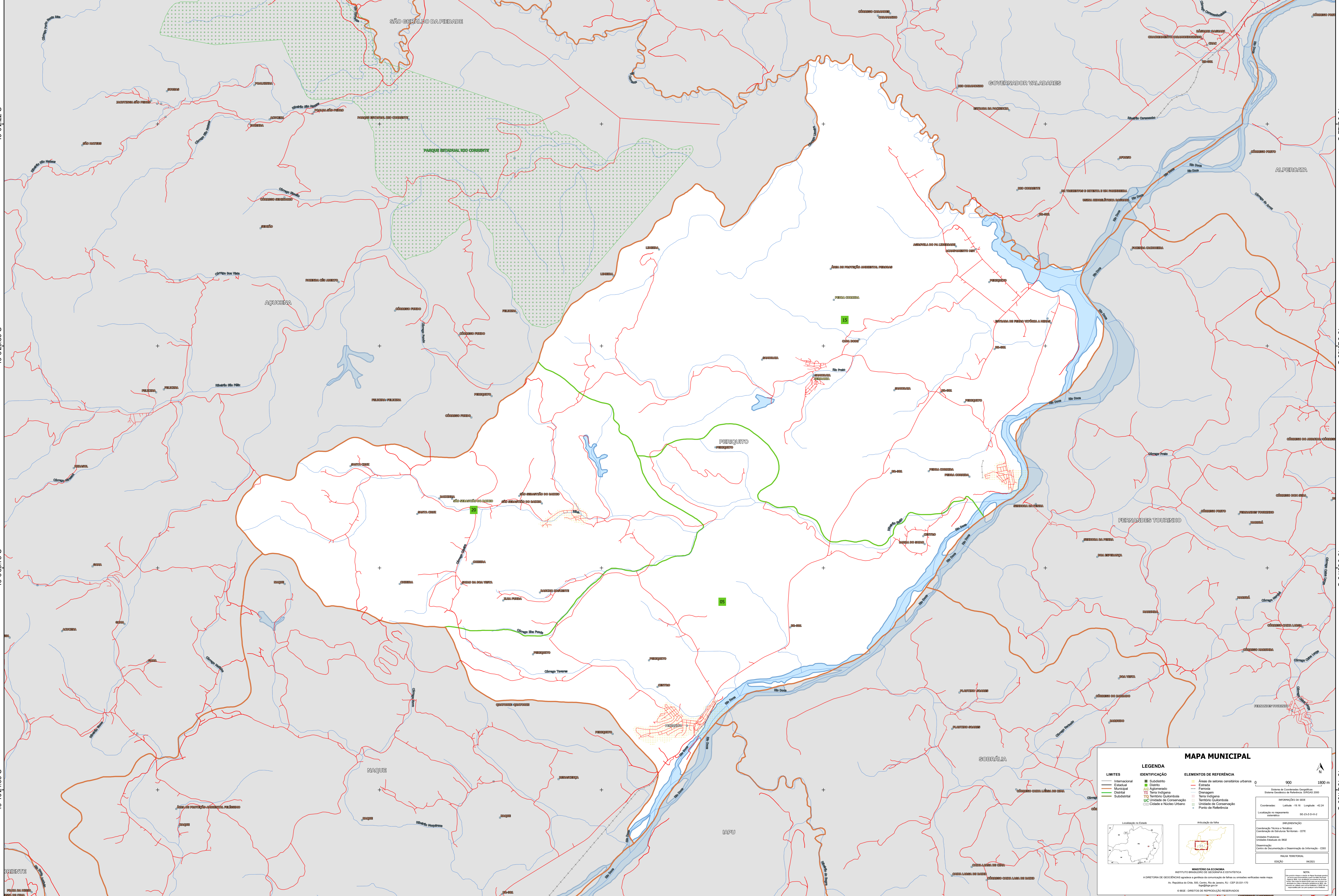

19°0'22.22"S

19°3'29.50"S

19°6'56.78"S

19°10'24.06"S

19°0'22.22"S

19°3'29.50"S

19°6'56.78"S

19°10'24.06"S

42°22'37.69"W

42°19'10.41"W

42°15'43.13"W

42°12'15.85"W

42°8'48.57"W

42°5'21.29"W

MAPA MUNICIPAL

LIMITES	IDENTIFICAÇÃO	ELEMENTOS DE REFERÊNCIA
Internacional	Subdistrito	Áreas de setores censitários urbanos
Estadual	Distrito	Estação
Municipal	Adm. Aterro	Ferrovia
Distrital	Terra Indígena	Drenagem
Subdistrital	Terra Quilombola	Terra Indígena
	Unidade de Conservação	Território Quilombola
	Cidade e Núcleo Urbano	Unidade de Conservação
		Ponto de Referência

LEGENDA

LIMITES

- Internacional
- Estadual
- Municipal
- Distrital
- Subdistrital

IDENTIFICAÇÃO

- Subdistrito
- Distrito
- Adm. Aterro
- Terra Indígena
- Terra Quilombola
- Unidade de Conservação
- Cidade e Núcleo Urbano

ELEMENTOS DE REFERÊNCIA

- Áreas de setores censitários urbanos
- Estação
- Ferrovia
- Drenagem
- Terra Indígena
- Território Quilombola
- Unidade de Conservação
- Ponto de Referência

MAPA MUNICIPAL

1:90000

Coordenadas: UTM - 18 S, Longitude: -42.24

Localização no mapa: SE-02-2-0-01-2

IBGE

MINISTÉRIO DA ECONOMIA

INSTITUTO BRASILEIRO DE GEOGRAFIA E ESTATÍSTICA

A DIRETORIA DE GEOLOGIA, GEOPÉLIDA E GEOTECNIA DESENVOLVEU ESTE MAPA.

Av. República do Chile, 100, Curitiba, Rio de Janeiro, RJ - CEP 20.031-110

© IBGE - DIREITOS DE REPRODUÇÃO RESERVADOS