

45°24'57.63"W

45°20'30.04"W

45°16'2.45"W

45°11'34.86"W

45°7'7.27"W

45°2'39.68"W

15°45'29.13"S

15°49'56.72"S

15°54'24.31"S

15°58'51.90"S

16°3'19.49"S

16°7'47.08"S

16°12'14.67"S

16°16'42.26"S

16°21'19.85"S

15°45'29.13"S

15°49'56.72"S

15°54'24.31"S

15°58'51.90"S

16°3'19.49"S

16°7'47.08"S

16°12'14.67"S

16°16'42.26"S

16°21'19.85"S

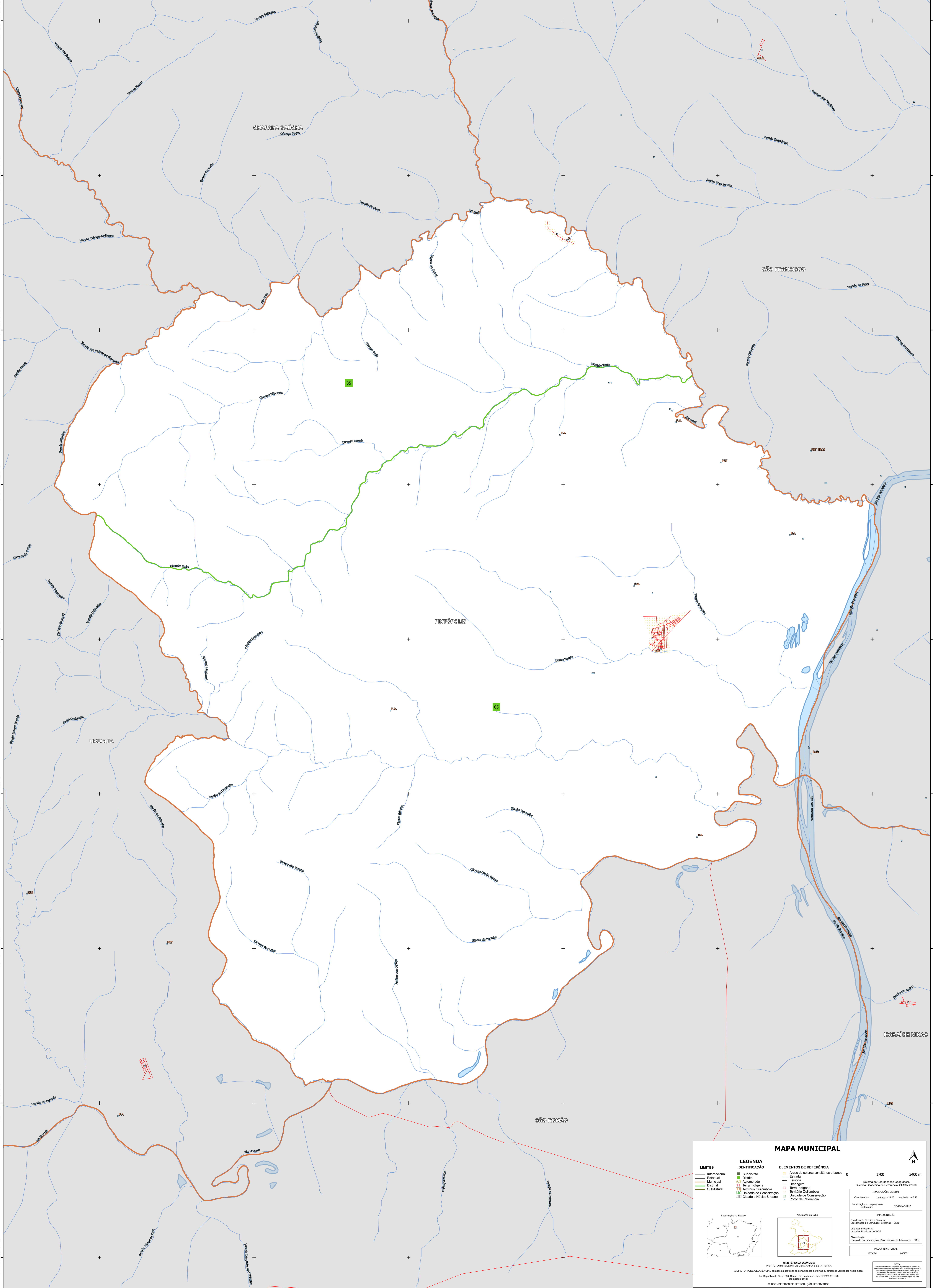

MAPA MUNICIPAL

LEGENDA	
LIMITES	IDENTIFICAÇÃO
— Internacional	■ Subdistrito
— Estadual	■ Distrito
— Municipal	■ Aglomerado
— Submunicipal	■ Terra Indígena
— Subdistrital	■ Território Quilombola
	■ UC Unidade de Conservação
	■ Casarão e Núcleo Urbano
	■ Pontos de Referência

ELEMENTOS DE REFERÊNCIA	
■ Áreas de setores censitários urbanos	■ Estação
■ Ferrovia	■ Dragagem
■ Terra Indígena	■ Território Quilombola
■ Unidade de Conservação	■ Pontos de Referência

Localização no Estado:

Atuação da folha:

MINISTÉRIO DA ECONOMIA
INSTITUTO BRASILEIRO DE GEOGRAFIA E ESTATÍSTICA
A DIRETORIA DE GEOGRAFIA organiza e publica a cartografia de base de unidades verificadas neste mapa.
Av. República do Chile, 550, Centro, Rio de Janeiro, RJ - CEP 20.031-110
Telefone: 51 4111-1234

IMPLEMENTAÇÃO
Coordenação Técnica e Terceira Edição: Coordenação de Estatísticas Territoriais - CEST
Unidade Preparadora: Unidades Estatísticas do IBGE
Determinação: Centro de Inovação e Disseminação de Informação - CIDI

MAQUETA TERRITORIAL
EDICION: 06/2023

NOTA:
Este mapa foi elaborado com base em dados geográficos e estatísticos fornecidos pelo IBGE e pode conter informações que não foram verificadas no terreno. O IBGE não se responsabiliza por danos ou prejuízos decorrentes do uso deste mapa.

© IBGE. DIREITOS DE REPRODUÇÃO RESERVADOS

45°24'57.63"W

45°20'30.04"W

45°16'2.45"W

45°11'34.86"W

45°7'7.27"W

45°2'39.68"W