

46°14'50.24"W

46°9'41.35"W

46°4'32.47"W

45°59'23.58"W

45°54'14.69"W

45°49'5.81"W

20°20'6.28"S

20°25'15.17"S

20°30'24.06"S

20°35'32.95"S

20°35'32.95"S

20°20'6.28"S

20°25'15.17"S

20°30'24.06"S

20°35'32.95"S

20°35'32.95"S

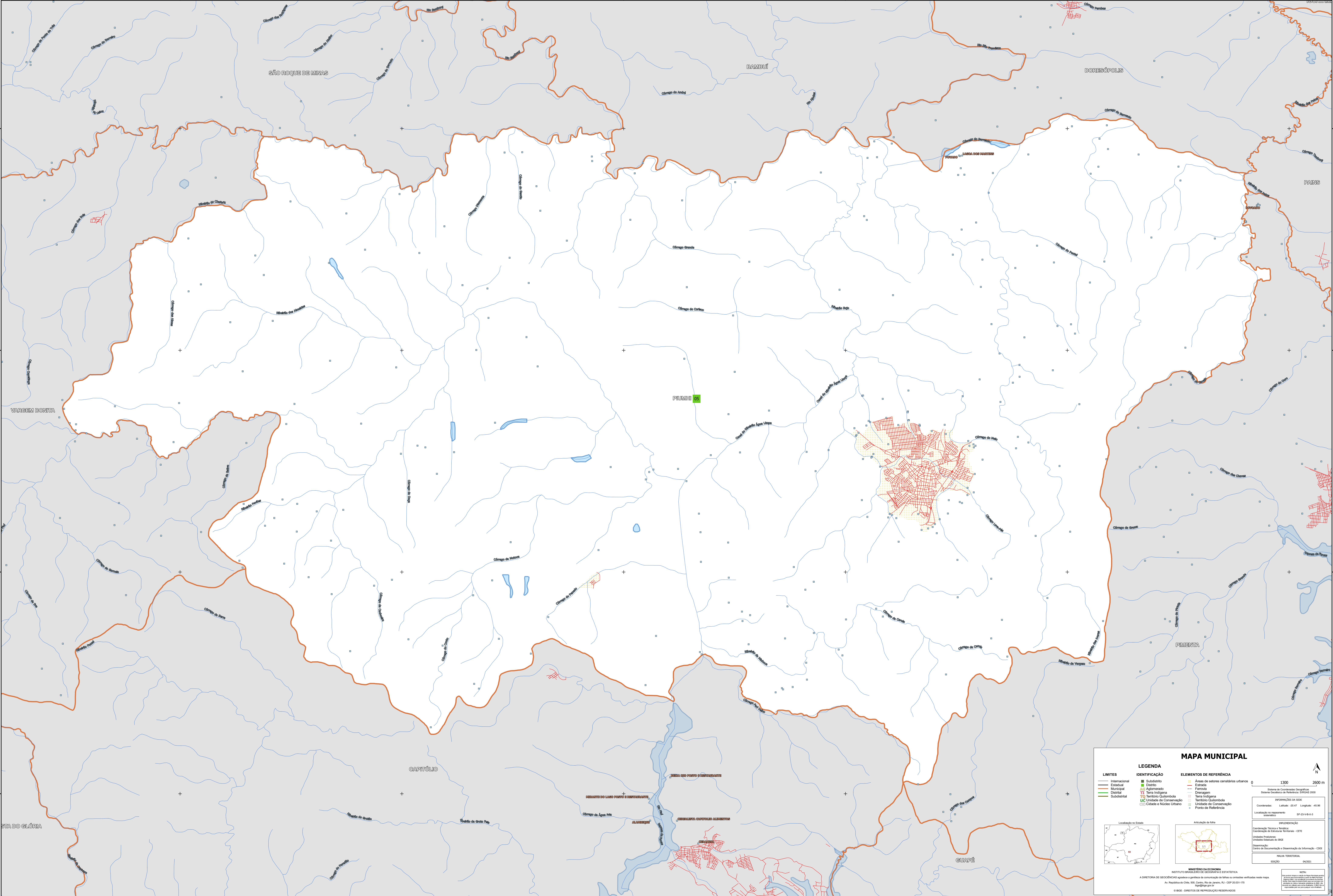

MAPA MUNICIPAL

| LIMITES | IDENTIFICAÇÃO | ELEMENTOS DE REFERÊNCIA |
|---------------|------------------------|--------------------------------------|
| Internacional | Subdistrito | Áreas de setores censitários urbanos |
| Estadual | Distrito | Estação |
| Municipal | Aglomerado | Ferrovia |
| Distrital | Terra Indígena | Canalização |
| Subdistrital | Terra Quilombola | Terra Indígena |
| | Unidade de Conservação | Território Quilombola |
| | Cidade e Núcleo Urbano | Unidade de Conservação |
| | | Ponto de Referência |

LEGENDA

LIMITES

- Internacional
- Estadual
- Municipal
- Distrital
- Subdistrital

IDENTIFICAÇÃO

- Subdistrito
- Distrito
- Aglomerado
- Terra Indígena
- Terra Quilombola
- Unidade de Conservação
- Cidade e Núcleo Urbano

ELEMENTOS DE REFERÊNCIA

- Áreas de setores censitários urbanos
- Estação
- Ferrovia
- Canalização
- Terra Indígena
- Território Quilombola
- Unidade de Conservação
- Ponto de Referência

MINISTÉRIO DA ECONOMIA
INSTITUTO BRASILEIRO DE GEOGRAFIA E ESTATÍSTICA
A DIRETORIA DE GEODÉSIA aprova e publica a cartografia de limites e unidades territoriais neste mapa.
Av. Rio Branco nº 150, Centro, Rio de Janeiro, RJ - CEP 20031-170
Telefone: 51 2240-0000
© IBGE - DIREITOS DE REPRODUÇÃO RESERVADOS

NOTA:
Este mapa foi produzido a partir de dados geográficos e estatísticos fornecidos pelo IBGE e pode conter erros de digitação ou de interpretação. O IBGE não se responsabiliza por danos ou prejuízos decorrentes do uso deste mapa.

COORDENADAS: Latitude: -23.47 Longitude: -48.66
Localização no mapa: S23-03-06-3

ESCALA: 1:30000

PROJEÇÃO: UTM
Datum: SAD 69
Fuso Horário: -03

COORDENADAS DO CENTRO DE DOCUMENTAÇÃO E DISTRIBUIÇÃO DE INFORMAÇÃO - CDII:
Latitude: -23.47 Longitude: -48.66

EDICION: 06/2011