TOCANTINS - MG

3169000

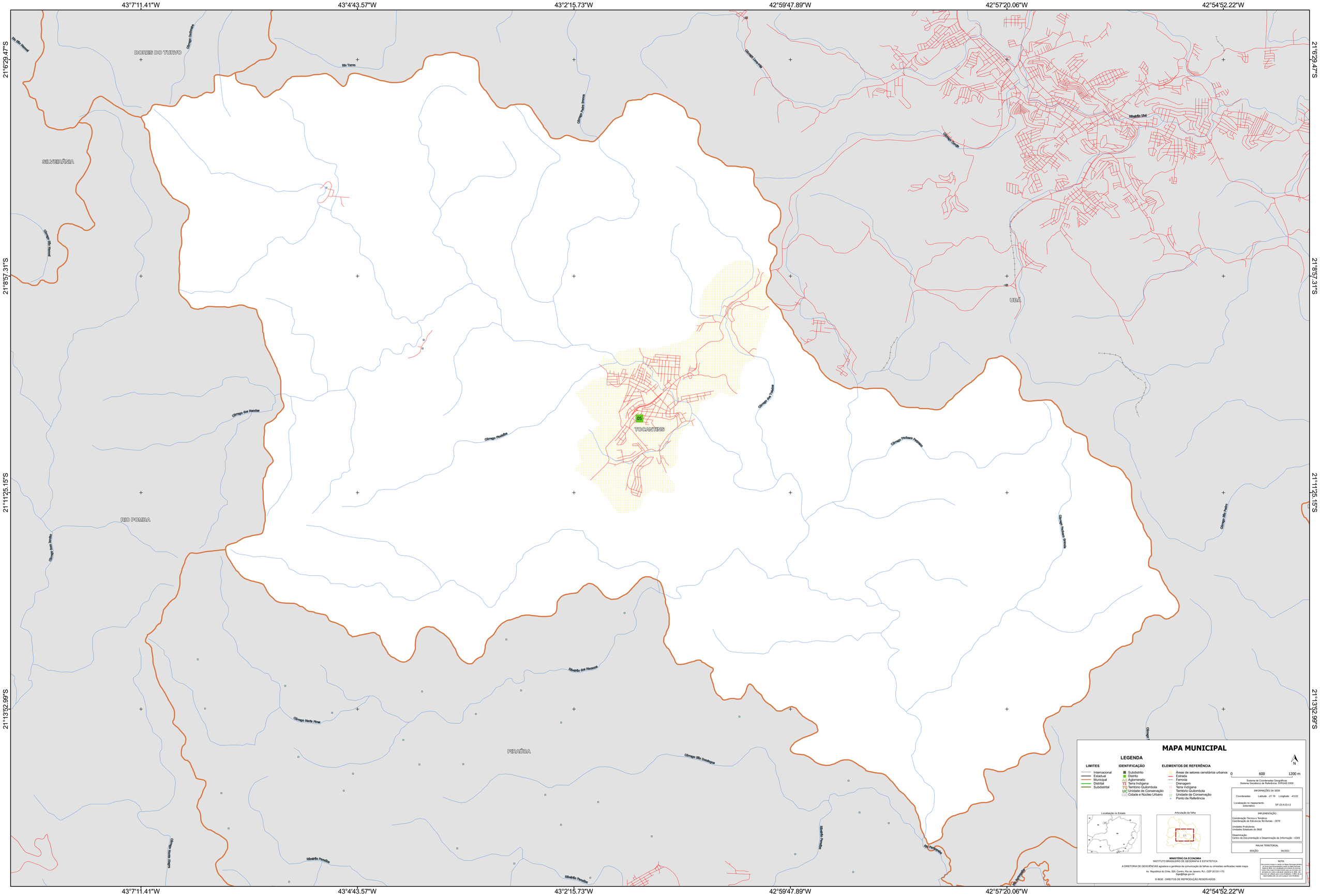
43°7'11.41"W
43°4'43.57"W
43°2'15.73"W
42°59'47.89"W
42°57'20.06"W
42°54'52.22"W
21°6'29.47"S
21°8'57.31"S
21°11'25.15"S
21°13'52.99"S
DORES DO TURVO
SILVEIRÂNIA
RIO POMBA
TOCANTINS
UBÁ
PIRAÚBA
05
Ribeirão Ubá
Ribeirão dos Macacos
Ribeirão Piranga
Ribeirão Pirapetinga
Ribeirão Pirapitinga
Ribeirão Pirapitinga
Córrego Marta Pinto
Córrego São Domingos
Córrego do Rio Preto
Córrego Rio Pomba
Córrego Rio Preto
Córrego Rio Branco
Córrego Rio Branco
Córrego Rio Pomba
Córrego Rio Pomba
Córrego Rio Pomba