

42°48'20.39"W

42°46'10.57"W

42°44'0.75"W

42°41'50.92"W

42°39'41.10"W

42°37'31.28"W

20°16'0.76"S

20°18'10.58"S

20°20'20.41"S

20°22'30.23"S

20°16'0.76"S

20°18'10.58"S

20°20'20.41"S

20°22'30.23"S

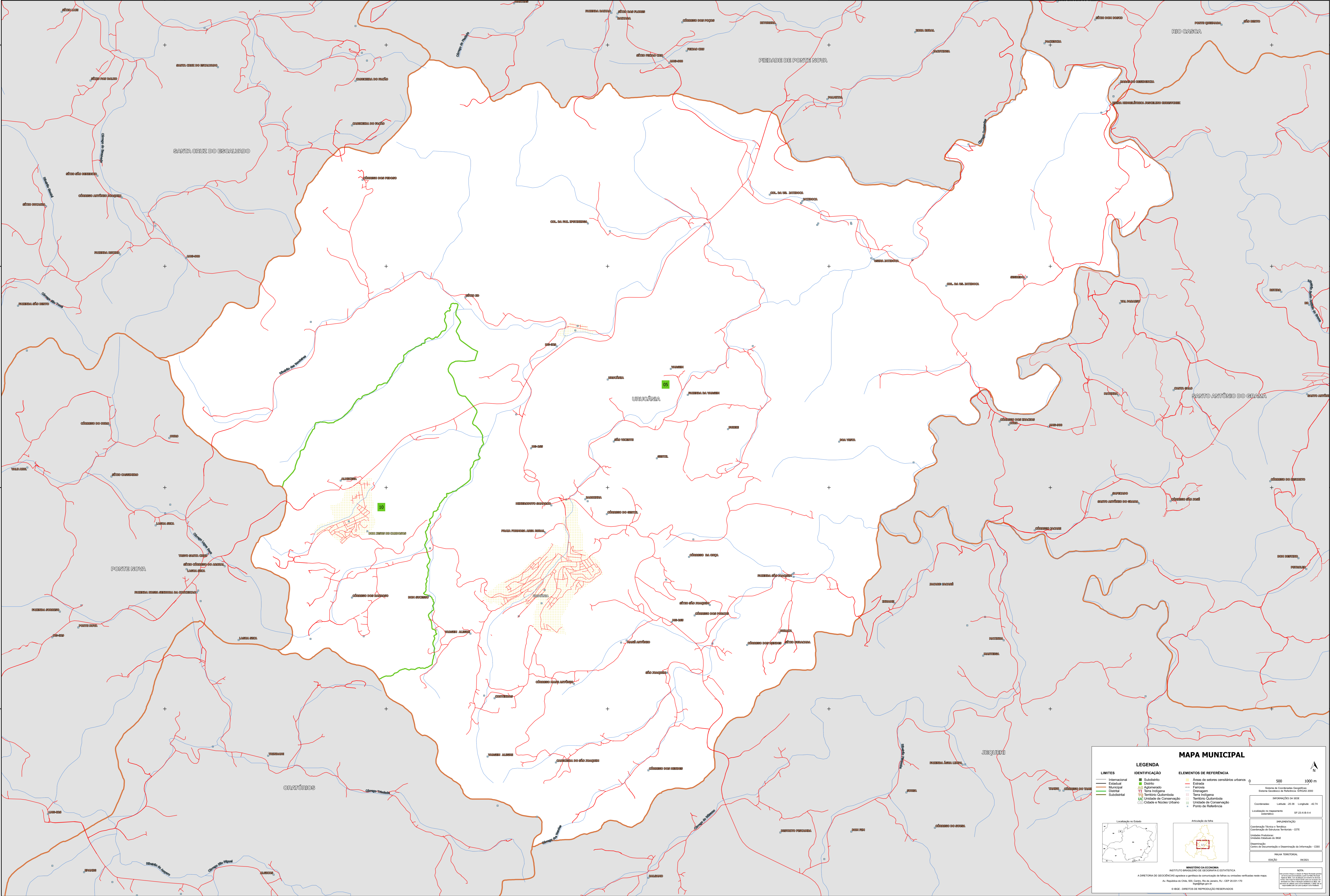

### MAPA MUNICIPAL

LIMITES	IDENTIFICAÇÃO	ELEMENTOS DE REFERÊNCIA
Internacional	Subdistrito	Áreas de setores censitários urbanos
Estadual	Distrito	Estrada
Municipal	Adm. Urbano	Ferrovias
Distrital	Terra Indígena	Diáspora
Subdistrital	Território Quilombola	Terra Indígena
	Unidade de Conservação	Território Quilombola
	Cidade e Núcleo Urbano	Unidade de Conservação
		Ponto de Referência

**LEGENDA**

**IDENTIFICAÇÃO**

- Subdistrito
- Distrito
- Adm. Urbano
- Terra Indígena
- Território Quilombola
- Unidade de Conservação
- Cidade e Núcleo Urbano

**ELEMENTOS DE REFERÊNCIA**

- Áreas de setores censitários urbanos
- Estrada
- Ferrovias
- Diáspora
- Terra Indígena
- Território Quilombola
- Unidade de Conservação
- Ponto de Referência

**COORDENADAS**

Coordenadas: Latitude: 20.36 Longitude: -42.74  
Localização no mapa: 20° 22' 30.23" S 42° 48' 20.39" W

**ESCALA**

0 500 1000 m

**INFORMAÇÕES GERAIS**

Coordenação Técnica e Realização: Coordenação de Estatísticas Territoriais - CETE  
Unidade Produtora: Instituto Brasileiro de Geografia e Estatística - IBGE  
Coordenação: Centro de Documentação e Disseminação de Informação - CDDI  
Módulo Territorial: 06/2011

**MINISTÉRIO DA ECONOMIA**

SECRETARIA DE POLÍTICA ECONÔMICA  
INSTITUTO BRASILEIRO DE GEOGRAFIA E ESTATÍSTICA  
A DIRETORIA DE GEODÉSIA apóia a gestão e a produção de mapas em escala reduzida.  
Av. República do Chile, 105, Centro, Rio de Janeiro, RJ - CEP 20131-110  
Telefone: 51  
© IBGE - DIREITOS DE REPRODUÇÃO RESERVADOS