

57°58'39.00"W

57°56'10.02"W

57°53'41.04"W

57°51'12.07"W

57°48'43.09"W

57°46'14.11"W

15°28'37.99"S

15°31'6.97"S

15°33'35.95"S

15°36'4.93"S

15°38'33.91"S

15°41'2.88"S

15°43'31.86"S

15°46'0.84"S

15°28'37.99"S

15°31'6.97"S

15°33'35.95"S

15°36'4.93"S

15°38'33.91"S

15°41'2.88"S

15°43'31.86"S

15°46'0.84"S

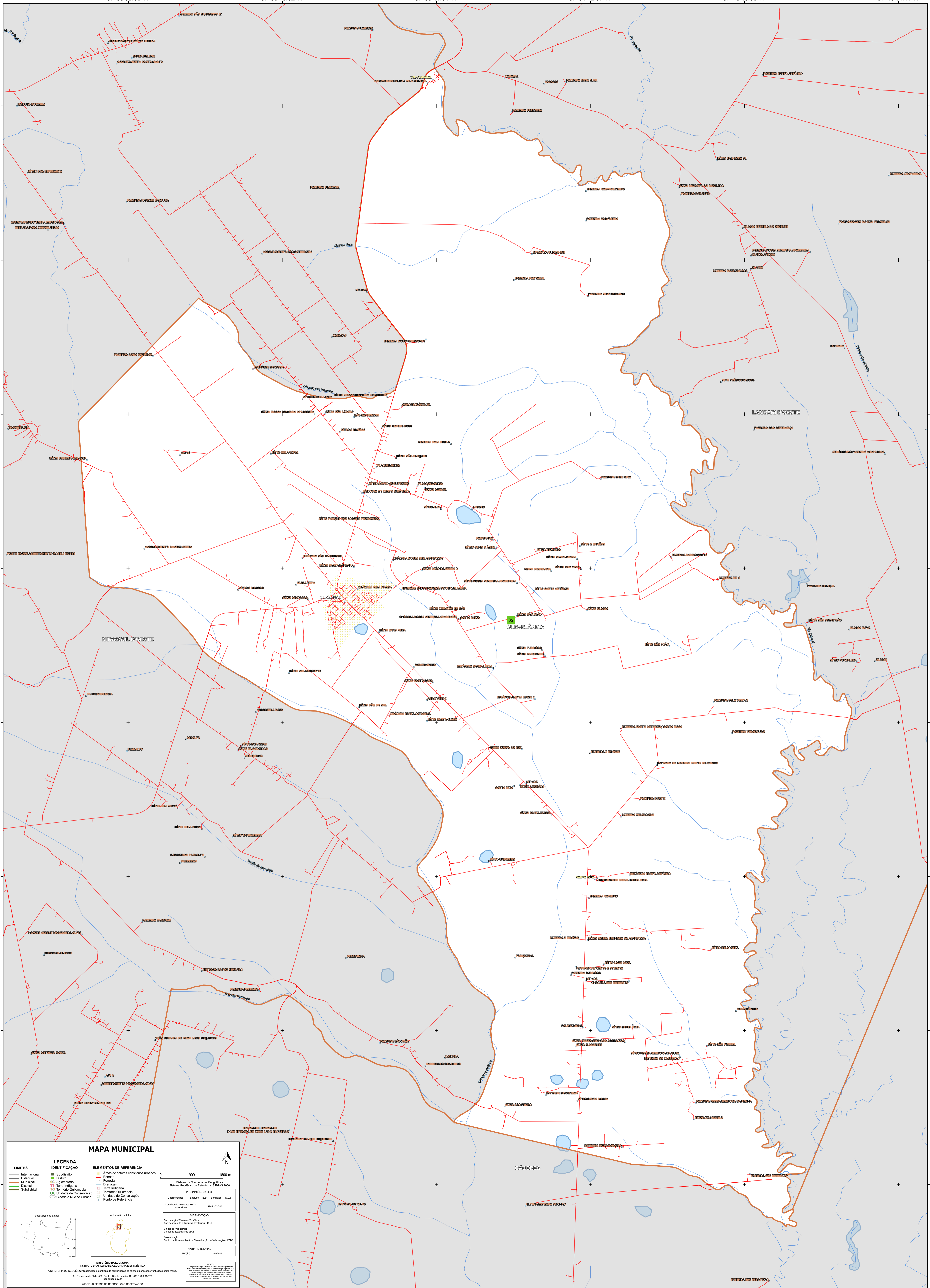

### MAPA MUNICIPAL

<b>LIMITES</b> — Internacional — Estadual — Municipal — Distrital — Subdistrital	<b>LEGENDA IDENTIFICAÇÃO</b> ■ Subdistrito ■ Distrito ■ Aglomeração Urbana ■ Territorio Indígena ■ Territorio Quilombola ■ UC Unidade de Conservação ■ Cidade e Nucleo Urbano	<b>ELEMENTOS DE REFERÊNCIA</b> — Área de setores censitários urbanos — Estrada — Ferrovia — Diâmetro — Terra Indígena — Territorio Quilombola — Unidade de Conservação — Ponto de Referência
-------------------------------------------------------------------------------------------------	----------------------------------------------------------------------------------------------------------------------------------------------------------------------------------------------------	----------------------------------------------------------------------------------------------------------------------------------------------------------------------------------------------------------------------

0 900 1800 m

Sistema de Coordenadas Geográficas  
Sistema Geodésico de Referência: SIBRAS 2000  
PROJEÇÃO: UTM  
Datum: SAD 69  
Escala: 1:50.000  
Coordenadas: Latitude: -15.61 Longitude: -47.92  
Localidade no repertório geográfico: 50.01 + 0.11

**IMPEDIMENTO**  
Coordenação Técnica e Execução: Comissão de Estatística Territorial - CETE  
Unidade Executora: Unidade Estatística do IBGE  
Elaboração: Centro de Documentação e Disseminação de Informação - CDDI  
PÁGINA TERRESTRE: 04/2023  
EDIÇÃO: 04/2023

**NOTA:**  
Este mapa foi elaborado com base em dados fornecidos pelos municípios e demais órgãos competentes. O IBGE não se responsabiliza por eventuais erros ou omissões. Para mais informações, consulte o site [www.ibge.gov.br](http://www.ibge.gov.br).

MINISTÉRIO DA ECONOMIA  
INSTITUTO BRASILEIRO DE GEOGRAFIA E ESTATÍSTICA  
A DIRETORIA DE GEOGRAFIA responde a gestão da cartografia de feições ou entidades verificadas neste mapa.  
Av. República de Chile, 555, Centro, Rio de Janeiro, RJ - CEP 20.031-102  
IBGE - DIREITOS DE REPRODUÇÃO RESERVADOS

57°58'39.00"W

57°56'10.02"W

57°53'41.04"W

57°51'12.07"W

57°48'43.09"W

57°46'14.11"W