

58°42'59.30"W

58°39'59.09"W

58°36'58.89"W

58°33'58.69"W

58°30'58.48"W

58°27'58.28"W

15°10'1.81"S

15°13'2.02"S

15°16'2.22"S

15°19'2.43"S

15°22'2.63"S

15°25'2.83"S

15°28'3.04"S

15°31'3.24"S

15°10'1.81"S

15°13'2.02"S

15°16'2.22"S

15°19'2.43"S

15°22'2.63"S

15°25'2.83"S

15°28'3.04"S

15°31'3.24"S

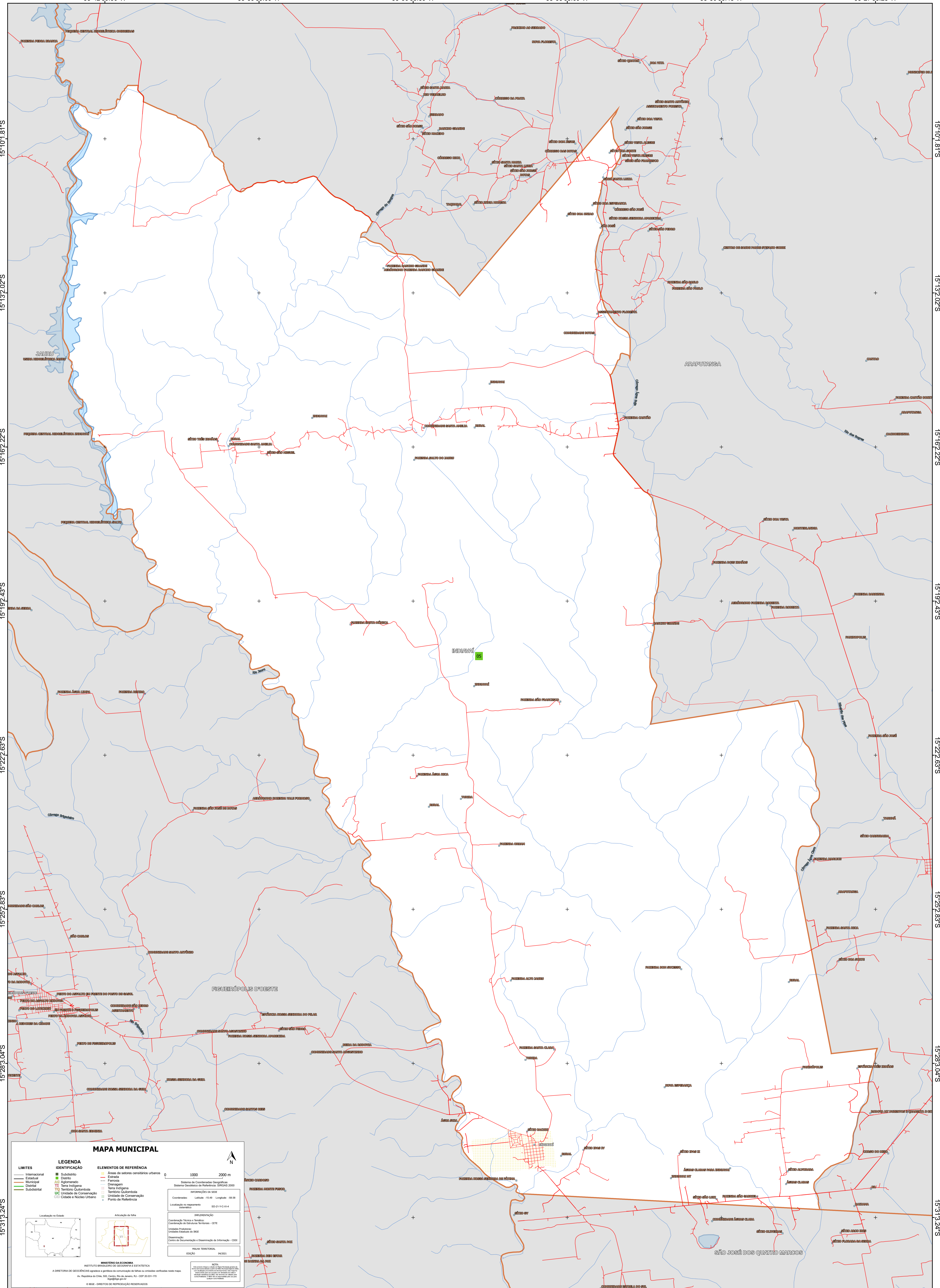

MAPA MUNICIPAL

- | LEGENDA IDENTIFICAÇÃO | |
|-----------------------|------------------------|
| — | Subdiviso |
| — | Distrito |
| — | Aglomeração |
| — | Terra Indígena |
| — | Território Quilombola |
| — | Unidade de Conservação |
| — | Cidade e Núcleo Urbano |

- | ELEMENTOS DE REFERÊNCIA | |
|-------------------------|--------------------------------------|
| — | Áreas de setores censitários urbanos |
| — | Estação |
| — | Ferrovia |
| — | Chaparral |
| — | Terra Indígena |
| — | Território Quilombola |
| — | Unidade de Conservação |
| — | Ponto de Referência |

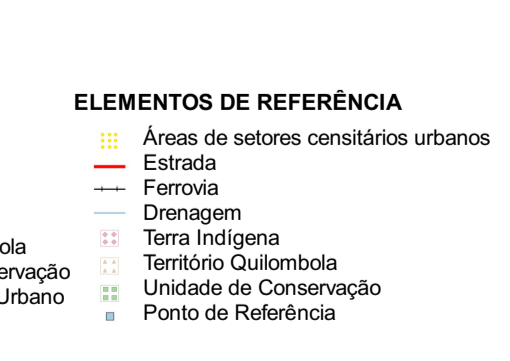

Coordenação: Tereza e Tereza
Coordenação de Estatística Territorial - CETE
Unidade Executora: IBGE
Elaboração: IBGE
Edição: 04/2023

MINISTÉRIO DA ECONOMIA
INSTITUTO BRASILEIRO DE GEOGRAFIA E ESTATÍSTICA
A DIRETORIA DE GEOGRAFIA registra e publica a cartografia de fôlego cujas informações foram atualizadas.
Av. República de Chile, 555, Centro, Rio de Janeiro, RJ - CEP 20.031-102
IBGE - DIREITOS DE REPRODUÇÃO RESERVADOS

58°42'59.30"W

58°39'59.09"W

58°36'58.89"W

58°33'58.69"W

58°30'58.48"W

58°27'58.28"W