

49°29'42.77"W 49°28'53.00"W 49°28'3.23"W 49°27'13.46"W 49°26'23.69"W 49°25'33.92"W

2°25'59.82"S
2°26'49.60"S
2°27'39.37"S
2°28'29.14"S
2°29'18.91"S
2°30'08.68"S
2°30'58.45"S
2°31'48.23"S

2°25'59.82"S
2°26'49.60"S
2°27'39.37"S
2°28'29.14"S
2°29'18.91"S
2°30'08.68"S
2°30'58.45"S
2°31'48.23"S

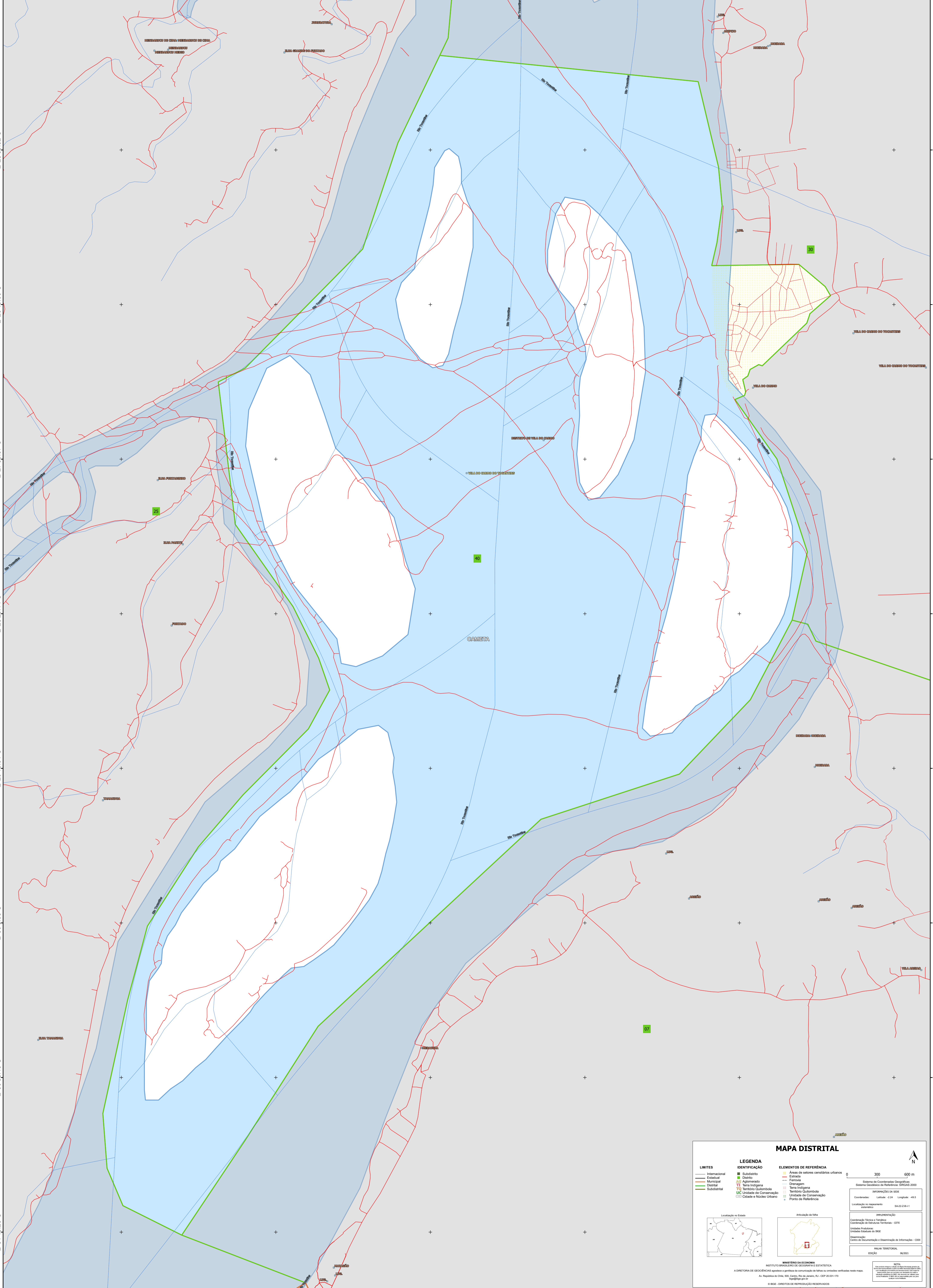

MAPA DISTRITAL

LEGENDA	
LIMITES	IDENTIFICAÇÃO
— Internacional	■ Subdistrito
— Estadual	■ Distrito
— Municipal	■ Aglomerado
— Distrital	■ Terra Indígena
— Subdistrital	■ Território Quilombola
	■ UC Unidades de Conservação
	■ Cidades e Núcleos Urbanos
	■ Áreas de setores censitários urbanos
	— Estrada
	— Ferrovia
	— Drenagem
	■ Terra Indígena
	■ Território Quilombola
	■ Unidade de Conservação
	■ Ponto de Referência

0 300 600 m

Sistema de Coordenadas Geográficas
Sistema Geodésico de Referência: SIBRAS 2000
Unidade Medidora: metros (SI) da SI/M2
Coordenadas: Latitude: -2.28 Longitude: -49.5
Localização no mapeamento: SA.12.2.0-11

IMPLEMENTAÇÃO
Coordenação Técnica e Técnica: Coordenação de Estatísticas Territoriais - CEST
Unidade Preparadora: Unidades Estatísticas do IBGE
Determinação: Centro de Inovação e Disseminação de Informações - CIDI
MÁSCULA TERRESTRAL: 06/2023

MINISTÉRIO DA ECONOMIA
INSTITUTO BRASILEIRO DE GEOGRAFIA E ESTATÍSTICA
A DIRETORIA DE GEOLOGIA, AGROPECUÁRIA E PESQUISA DE CONSERVAÇÃO DE FALHAS E UNIDADES VERIFICADAS NESTE MAPA.
Av. República do Chile, 551, Centro, Rio de Janeiro, RJ - CEP 20.031-170
Telefone: 0800-0738999
© IBGE. DIREITOS DE REPRODUÇÃO RESERVADOS