IBGE
Instituto Brasileiro de Geografia e Estatística

FARO - PA

1503002

59°0'47.14"W | 58°24'16.97"W | 57°47'46.79"W | 57°11'16.61"W | 56°34'46.44"W | 55°58'16.26"W

0°0'0.00"

0°36'30.18"S

1°13'0.35"S

1°49'30.53"S

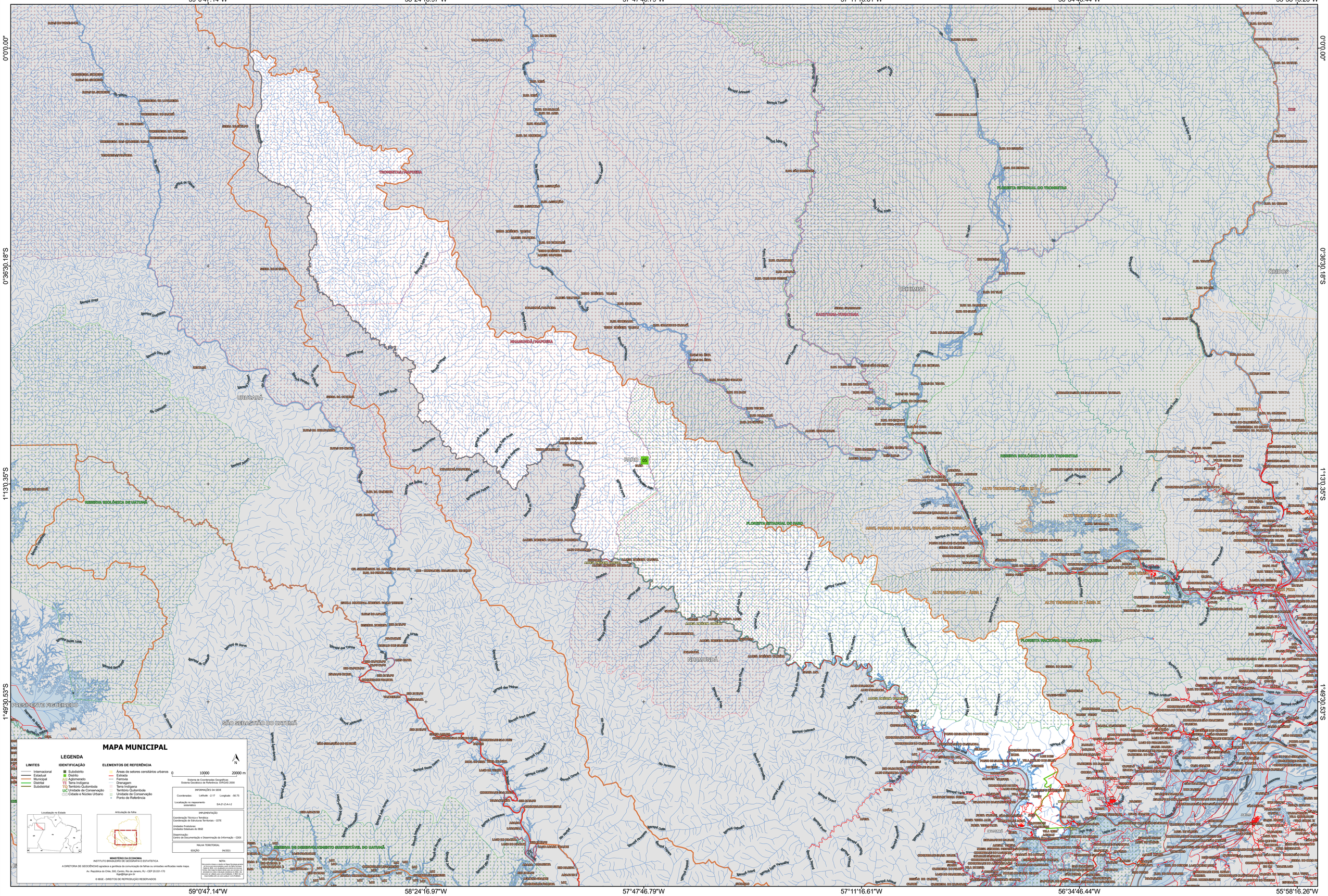

MAPA MUNICIPAL

LEGENDA

LIMITES
- Internacional
- Estadual
- Municipal
- Distrital
- Subdistrital

IDENTIFICAÇÃO
- Subdistrito
- Distrito
- AGL Aglomerado
- TI Terra Indígena
- TQ Território Quilombola
- UC Unidade de Conservação
- CID Cidade e Núcleo Urbano

ELEMENTOS DE REFERÊNCIA
- Áreas de setores censitários urbanos
- Estrada
- Ferrovia
- Drenagem
- Terra Indígena
- Território Quilombola
- Unidade de Conservação
- Ponto de Referência

N

0 10000 20000 m

Sistema de Coordenadas Geográficas
Sistema Geodésico de Referência: SIRGAS 2000

INFORMAÇÕES DA SEDE
Coordenadas: Latitude: -2.17 Longitude: -56.75
Localização no mapeamento sistemático: SA-21-Z-A-I-2

IMPLEMENTAÇÃO
Coordenação Técnica e Temática:
Coordenação de Estruturas Territoriais - CETE
Unidades Produtoras:
Unidades Estaduais do IBGE
Disseminação:
Centro de Documentação e Disseminação da Informação - CDDI

MALHA TERRITORIAL
EDIÇÃO 04/2021

Localização no Estado

Articulação da folha

MINISTÉRIO DA ECONOMIA
INSTITUTO BRASILEIRO DE GEOGRAFIA E ESTATÍSTICA

A DIRETORIA DE GEOCIÊNCIAS agradece a gentileza da comunicação de falhas ou omissões verificadas neste mapa.

Av. República do Chile, 500, Centro, Rio de Janeiro, RJ - CEP 20.031-170
ibge@ibge.gov.br

© IBGE - DIREITOS DE REPRODUÇÃO RESERVADOS

NOTA:
Este produto integra o conjunto de mapas municipais do Censo 2010 (com exceção a parte do Nível Municipal do Mapa Político do Brasil, Mapa Político da Região Norte, Mapa Político do Estado do Pará). Este mapa foi desenvolvido para que os órgãos de abrangência do sistema de estatística no IBGE, não necessitem de um mapa específico para o Censo 2010, mas possa atender aos seus quesitos como Realidade.

59°0'47.14"W | 58°24'16.97"W | 57°47'46.79"W | 57°11'16.61"W | 56°34'46.44"W | 55°58'16.26"W