

49°13'34.63"W

48°53'59.75"W

48°46'24.86"W

48°38'49.98"W

48°31'15.10"W

48°23'40.22"W

2°11'18.13"S

2°09'53.01"S

2°16'27.90"S

2°24'27.78"S

2°31'37.66"S

49°13'34.63"W

48°53'59.75"W

48°46'24.86"W

48°38'49.98"W

48°31'15.10"W

48°23'40.22"W

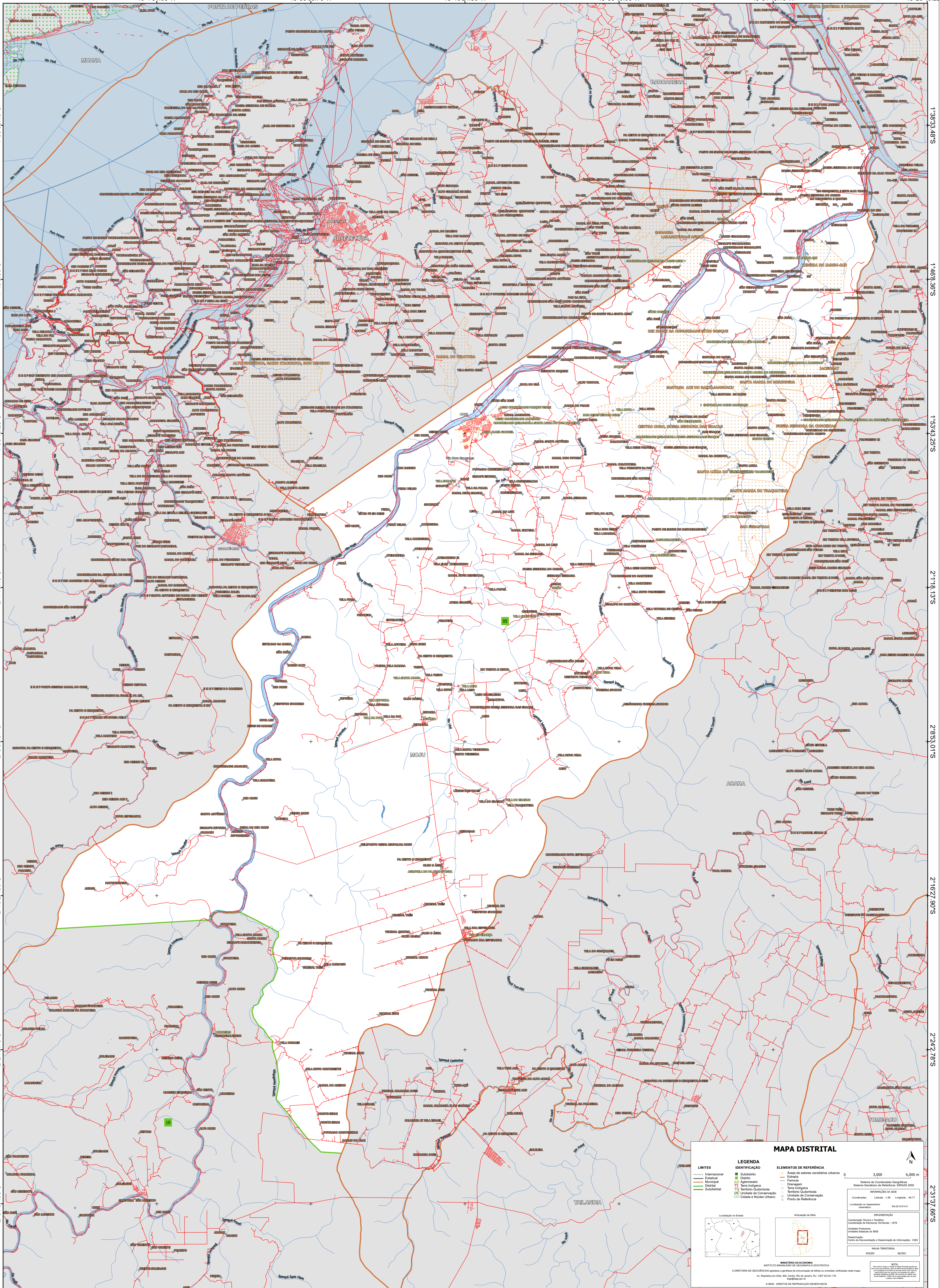

**MAPA DISTRITAL**

**LIMITES**

- Internacional
- Municipal
- Distrital
- Subdistrital

**LEGENDA**

- Subdistrito
- Estação
- Alagamento
- Terra Indígena
- Território Quilombola
- Unidade de Conservação
- Cidade e Núcleo Urbano
- Ponto de Referência

**ELEMENTOS DE REFERÊNCIA**

- Áreas de setores constantes urbanos
- Estrada
- Ferrovia
- Canal
- Terra Indígena
- Território Quilombola
- Unidade de Conservação
- Cidade e Núcleo Urbano
- Ponto de Referência

0 3,000 6,000 m

Sistema de Coordenadas Geográficas  
Datum Geodésico: Referência: SIRGAS 2000  
Projeção: UTM  
Parâmetros: Datum: SIRGAS 2000  
Coordenadas: Latitude: -08 Longitude: -48,77  
Localização no planejamento: S42.24-D-13

IMPLANTAÇÃO  
Coordenação de Estatísticas Territoriais - COTE  
Instituto Brasileiro de Geografia e Estatística - IBGE  
Divisão de Estatísticas Territoriais - DET  
Unidade Executora de Informações - UCI

MAPA TERRITORIAL  
Escala: 60/203

NOTA:  
Este mapa foi elaborado com base nos dados disponíveis no Sistema de Informações Geográficas do IBGE e pode sofrer alterações sem aviso prévio.

MINISTÉRIO DA ECONOMIA  
INSTITUTO BRASILEIRO DE GEOGRAFIA E ESTATÍSTICA  
A DIRETORIA DE GEOLOGIA, GEOPHÍSICA E GEOTECNIA É RESPONSÁVEL PELA ELABORAÇÃO E ATUALIZAÇÃO DO SISTEMA DE COORDENADAS GEODÉSICAS DO BRASIL.  
At: Rua do Ouvidor, 50, Centro, Rio de Janeiro, RJ - CEP 20040-020  
Telefone: (21) 250-2117  
© IBGE - DIREITOS DE REPRODUÇÃO RESERVADOS