IBGE
Instituto Brasileiro de Geografia e Estatística

PIÇARRA - PA

1505635

49°24'32.94"W | 49°14'49.75"W | 49°5'6.56"W | 48°55'23.37"W | 48°45'40.18"W | 48°35'56.99"W

6°19'4.41"S | 6°28'47.60"S | 6°38'30.79"S | 6°48'13.98"S

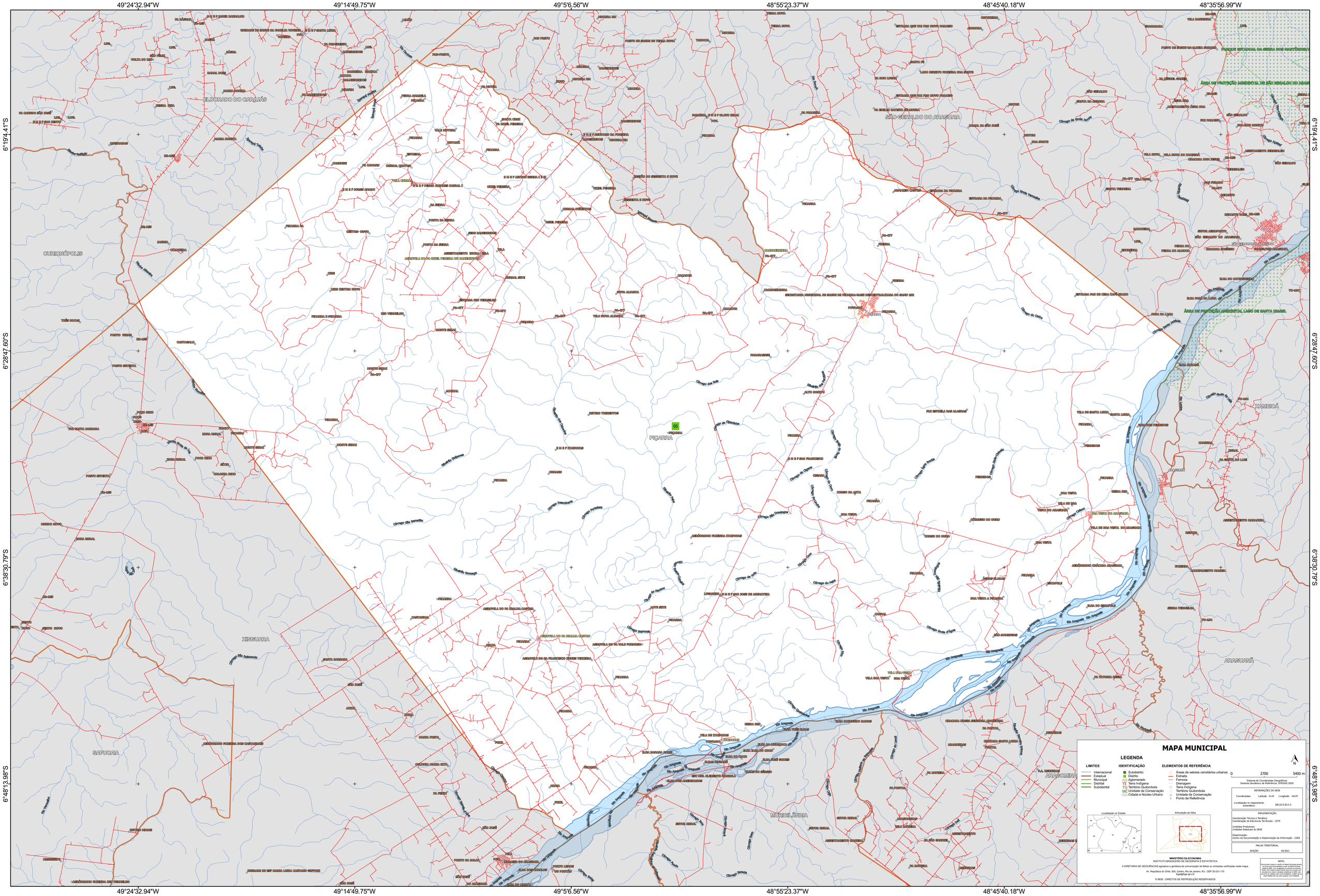

MAPA MUNICIPAL

LEGENDA

LIMITES
- Internacional
- Estadual
- Municipal
- Distrital
- Subdistrital

IDENTIFICAÇÃO
- Subdistrito
- Distrito
- Aglomerado
- TI Terra Indígena
- TQ Território Quilombola
- UC Unidade de Conservação
- Cidade e Núcleo Urbano

ELEMENTOS DE REFERÊNCIA
- Áreas de setores censitários urbanos
- Estrada
- Ferrovia
- Drenagem
- Terra Indígena
- Território Quilombola
- Unidade de Conservação
- Ponto de Referência

N

0 | 2700 | 5400 m

Sistema de Coordenadas Geográficas
Sistema Geodésico de Referência: SIRGAS 2000

INFORMAÇÕES DA SEDE

Coordenadas: Latitude: -6.45 Longitude: -48.87

Localização no mapeamento sistemático: SB-22-Z-B-II-3

IMPLEMENTAÇÃO

Coordenação Técnica e Temática:
Coordenação de Estruturas Territoriais - CETE

Unidades Produtoras:
Unidades Estaduais do IBGE

Disseminação:
Centro de Documentação e Disseminação da Informação - CDDI

MALHA TERRITORIAL

EDIÇÃO 04/2021

Localização no Estado

Articulação da folha

MINISTÉRIO DA ECONOMIA
INSTITUTO BRASILEIRO DE GEOGRAFIA E ESTATÍSTICA
A DIRETORIA DE GEOCIÊNCIAS agradece a gentileza da comunicação de falhas ou omissões verificadas neste mapa.
Av. República do Chile, 500, Centro, Rio de Janeiro, RJ - CEP 20.031-170
ibge@ibge.gov.br

NOTA:
Foi excluída área(s) no valor de 0 km² Terra Firme(de acordo da Terra) que(s) corresponde(m) a parte da Malha Municipal de Rio Maria, Município(s) Limítrofe(s) Rio Maria, Estado(s) Limítrofe(s) Pará, Área(s) que não foi(ram) incluída(s) para que as áreas dos municípios sejam iguais às das Unidades Territoriais Oficiais. Recorde-se ser utilizado para cálculo Realidade, O IBGE não se responsabiliza por uso para cálculo de área de polígono.

© IBGE - DIREITOS DE REPRODUÇÃO RESERVADOS