

50°42'7.84"W 50°30'44.21"W 50°19'20.59"W 50°7'56.96"W 49°56'33.34"W 49°45'9.71"W

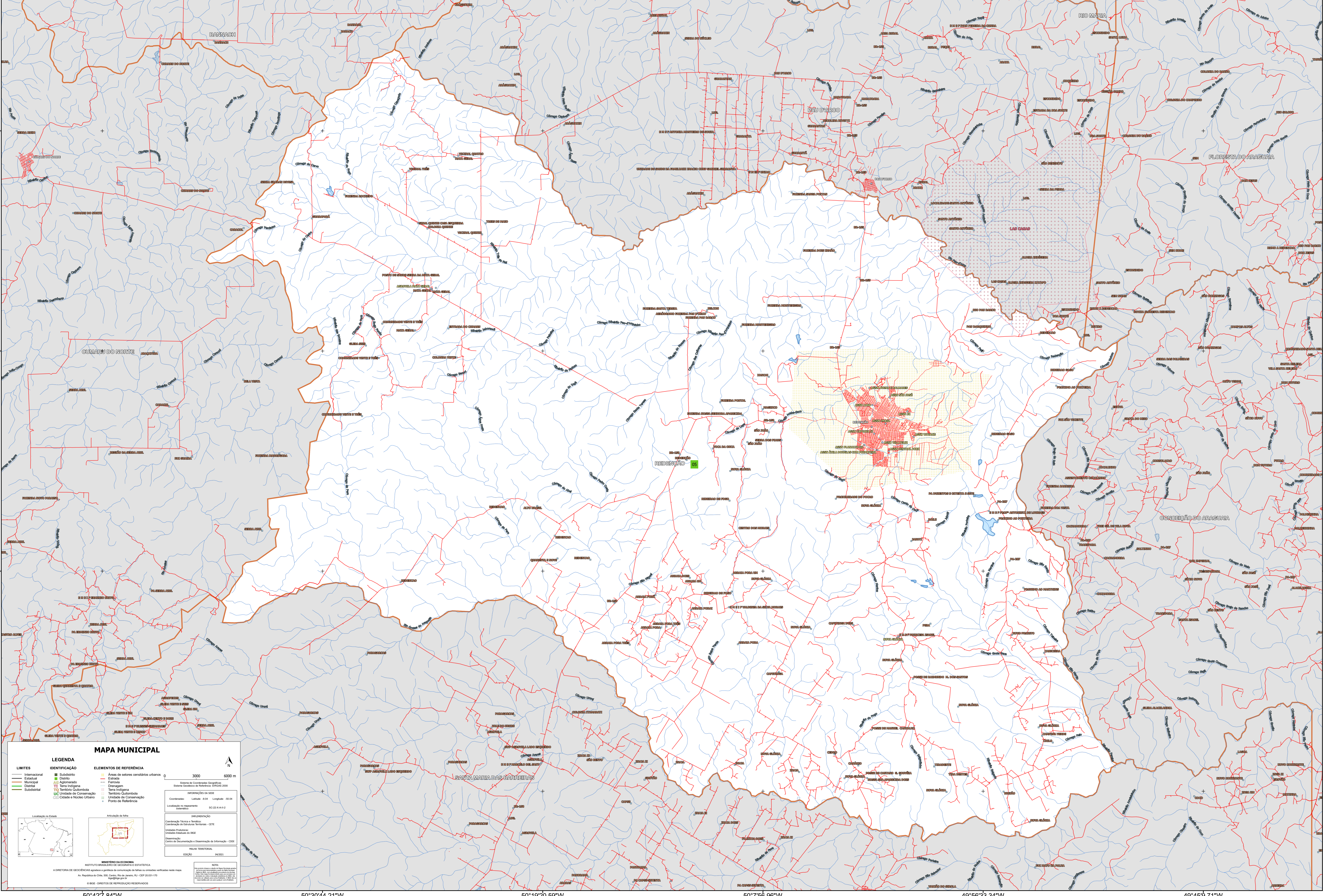

7°47'6.62"S

7°58'32.24"S

8°9'55.87"S

8°21'19.49"S

7°47'6.62"S

7°58'32.24"S

8°9'55.87"S

8°21'19.49"S

MAPA MUNICIPAL

LIMITES Internacional Estadual Municipal Distrital Subdistrital	IDENTIFICAÇÃO Subdistrito Distrito Aglomerado Terça Indígena Território Quilombola Unidade de Conservação Cidade e Núcleo Urbano	ELEMENTOS DE REFERÊNCIA Áreas de setores censitários urbanos Estrada Ferrovia Diáspora Terça Indígena Território Quilombola Unidade de Conservação Ponto de Referência
---	--	---

3000 6000 m

Sistema de Coordenadas Geográficas
Sistema Geodésico de Referência: SIRGAS 2000
INFORMAÇÃO DA SÍDE
Coordenadas: Latitude: -04 Longitude: -50.04
Localização no mapa: SC 22 N A n.º 2

IMPLEMENTAÇÃO
Coordenação Técnica: Instituto Brasileiro de Geografia e Estatística - IBGE
Coordenação de Estatísticas Territoriais - CETE
Unidade Executora: Instituto Brasileiro de Geografia e Estatística - IBGE
Observação: Centro de Documentação e Disseminação de Informação - CDDI

MINISTÉRIO DA ECONOMIA
INSTITUTO BRASILEIRO DE GEOGRAFIA E ESTATÍSTICA
A DIRETORIA DE GEOCENSIOS planeja e gerencia a produção de mapas em unidades vetoriais para o país.
Av. República do Chile, 100, Centro, Rio de Janeiro, RJ - CEP 20131-110
IBGE - DIREITOS DE REPRODUÇÃO RESERVADOS

50°42'7.84"W 50°30'44.21"W 50°19'20.59"W 50°7'56.96"W 49°56'33.34"W 49°45'9.71"W