

48°57'37.02"W

48°50'32.31"W

48°43'27.59"W

48°36'22.87"W

48°29'18.16"W

48°22'13.44"W

0°00'00"

0°14'15"S

0°21'14.15"S

0°28'18.86"S

0°35'23.58"S

0°42'28.29"S

0°49'33.01"S

0°56'37.73"S

0°00'00"

0°00'00"

0°14'15"S

0°21'14.15"S

0°28'18.86"S

0°35'23.58"S

0°42'28.29"S

0°49'33.01"S

0°56'37.73"S

0°00'00"

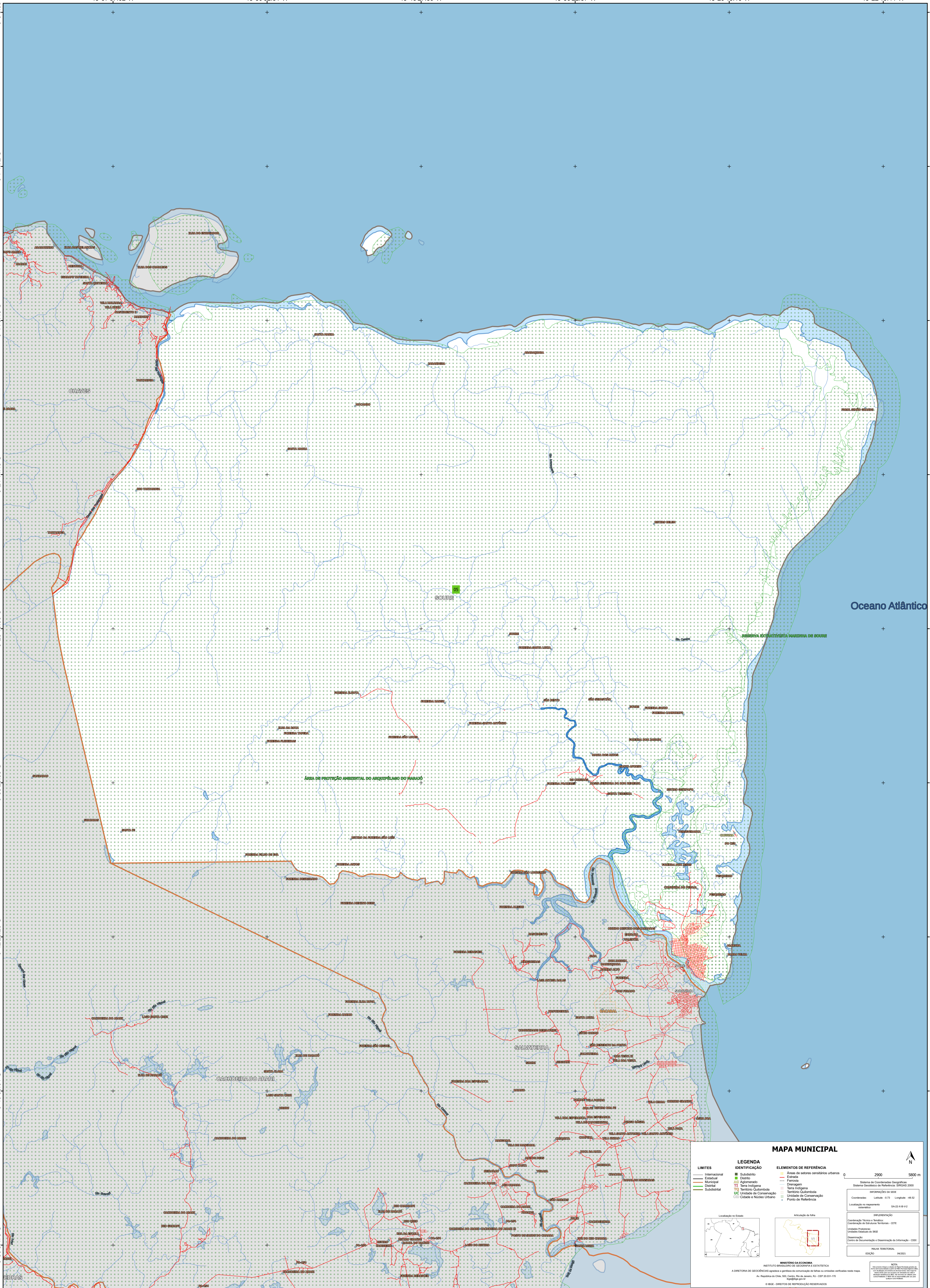

Oceano Atlântico

**MAPA MUNICIPAL**

**LEGENDA**

<b>LIMITES</b>	<b>IDENTIFICAÇÃO</b>	<b>ELEMENTOS DE REFERÊNCIA</b>
Internacional	Subdistrito	Áreas de setores censitários urbanos
Estadual	Município	Estação
Municipal	Cidade	Ferrovia
Distrital	Agromercado	Dragagem
Subdistrital	Terra Indígena	Terra Indígena
	Território Quilombola	Unidade de Conservação
	Unidade de Conservação	Cidade e Núcleo Urbano
	Cidade e Núcleo Urbano	Ponto de Referência

0 2500 5000 m

Localização no Estado

Ativação da fita

MINISTÉRIO DA ECONOMIA  
INSTITUTO BRASILEIRO DE GEOGRAFIA E ESTATÍSTICA  
A DIRETORIA DE GEOCIÊNCIAS aplica a cartografia de base às unidades urbanas neste mapa.  
Av. República do Chile, 555, Centro, Rio de Janeiro, RJ - CEP 25.031-110  
Telefone: 51  
© IBGE. DIREITOS DE REPRODUÇÃO RESERVADOS