

47°11'52.55"W

47°6'45.30"W

47°1'38.04"W

46°56'30.78"W

46°51'23.53"W

46°46'16.27"W

0°46'5.30"S  
0°51'12.56"S  
0°56'19.82"S  
1°12'7.07"S  
1°16'34.33"S  
1°21'14.58"S  
1°25'56.10"S

0°46'5.30"S  
0°51'12.56"S  
0°56'19.82"S  
1°12'7.07"S  
1°16'34.33"S  
1°21'14.58"S  
1°25'56.10"S

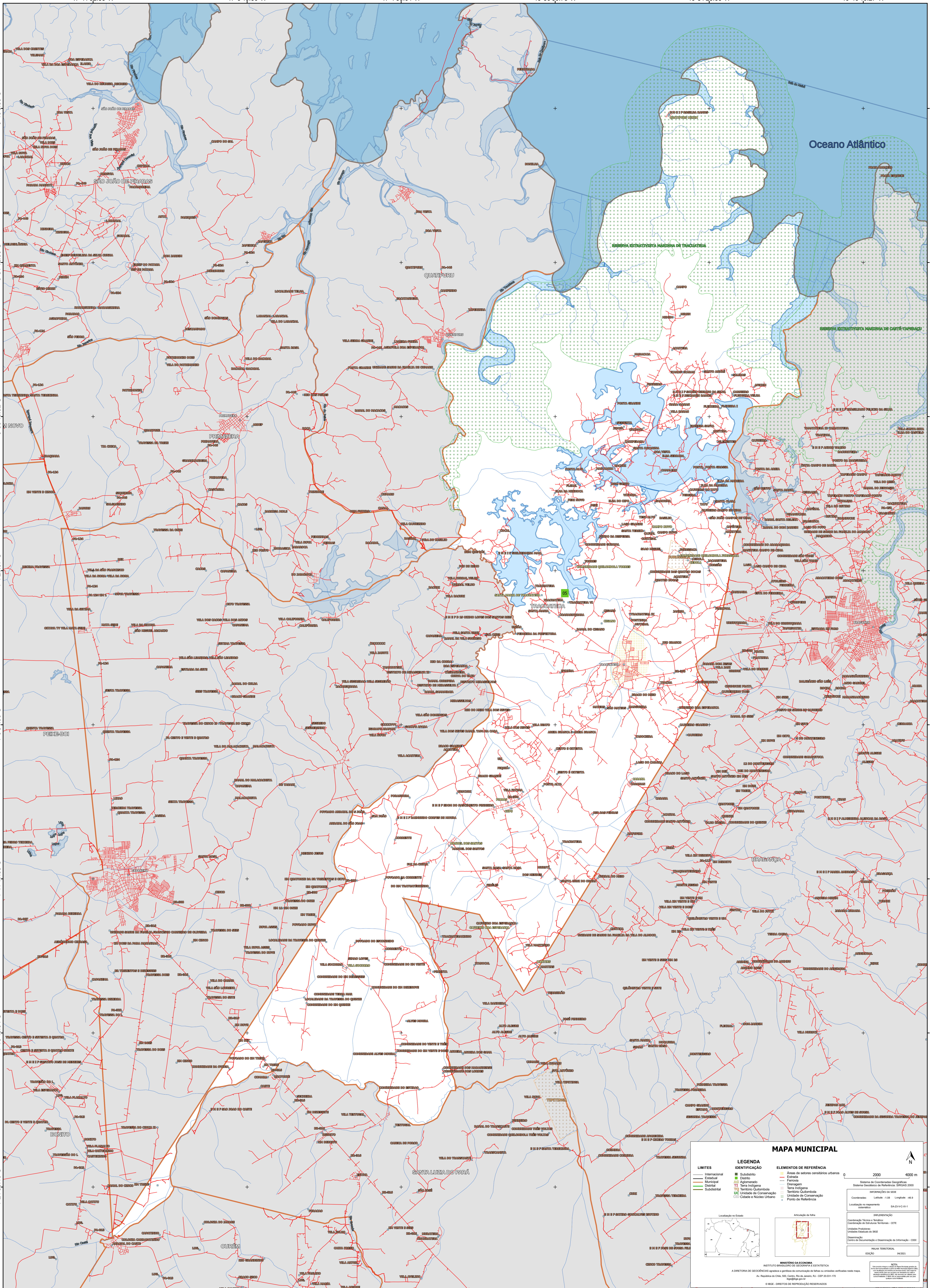

Oceano Atlântico

### MAPA MUNICIPAL

<b>LIMITES</b>	<b>IDENTIFICAÇÃO</b>	<b>LEGENDA</b>
— Internacional — Estadual — Municipal — Distrital — Subdistrital	■ Subdistrito ■ Distrito ■ Aglomerado ■ Terra Indígena ■ Território Quilombola ■ UC Unidade de Conservação ■ Canteiro e Núcleo Urbano	■ Área de setores censitários urbanos — Estrada — Ferrovia — Drenagem — Terra Indígena — Território Quilombola — Unidade de Conservação — Canteiro e Núcleo Urbano — Ponto de Referência

0 2000 4000 m

Coordenadas: Lat/Lon: -18 Long/Lat: -49  
Localização no mapa: 58.23 x 61.1

IMPLEMENTAÇÃO  
Coordenação Técnica e Terceira Edição: Coordenação de Estatísticas Territoriais - CETE  
Instituto Brasileiro de Geografia e Estatística - IBGE  
Unidade Executora do IBGE

Demarcação: Centro de Inovação e Desenvolvimento de Informação - CIDI  
Município: TRACUATEUA  
Estado: PA

MINISTÉRIO DA ECONOMIA  
INSTITUTO BRASILEIRO DE GEOGRAFIA E ESTATÍSTICA  
A DIRETORIA DE GEOLOGIA, GEOPORTAL E SERVIÇOS DE CONSULTORIA DE TERCEIROS É UNIDADE VINCULADA À UNIDADE MÃE.  
Av. Alameda do CNA, 556, Centro, Rio de Janeiro, RJ - CEP 20031-170  
Telefone: 51 2500-1111  
© IBGE - DIREITOS DE REPRODUÇÃO RESERVADOS

47°11'52.55"W

47°6'45.30"W

47°1'38.04"W

46°56'30.78"W

46°51'23.53"W

46°46'16.27"W