

56°41'29.38"W

56°22'22.81"W

56°3'16.24"W

55°44'9.67"W

55°25'3.10"W

55°56'53"W

4°46'38.54"S

5°54'5.11"S

5°24'51.68"S

5°43'58.25"S

4°46'38.54"S

5°54'5.11"S

5°24'51.68"S

5°43'58.25"S

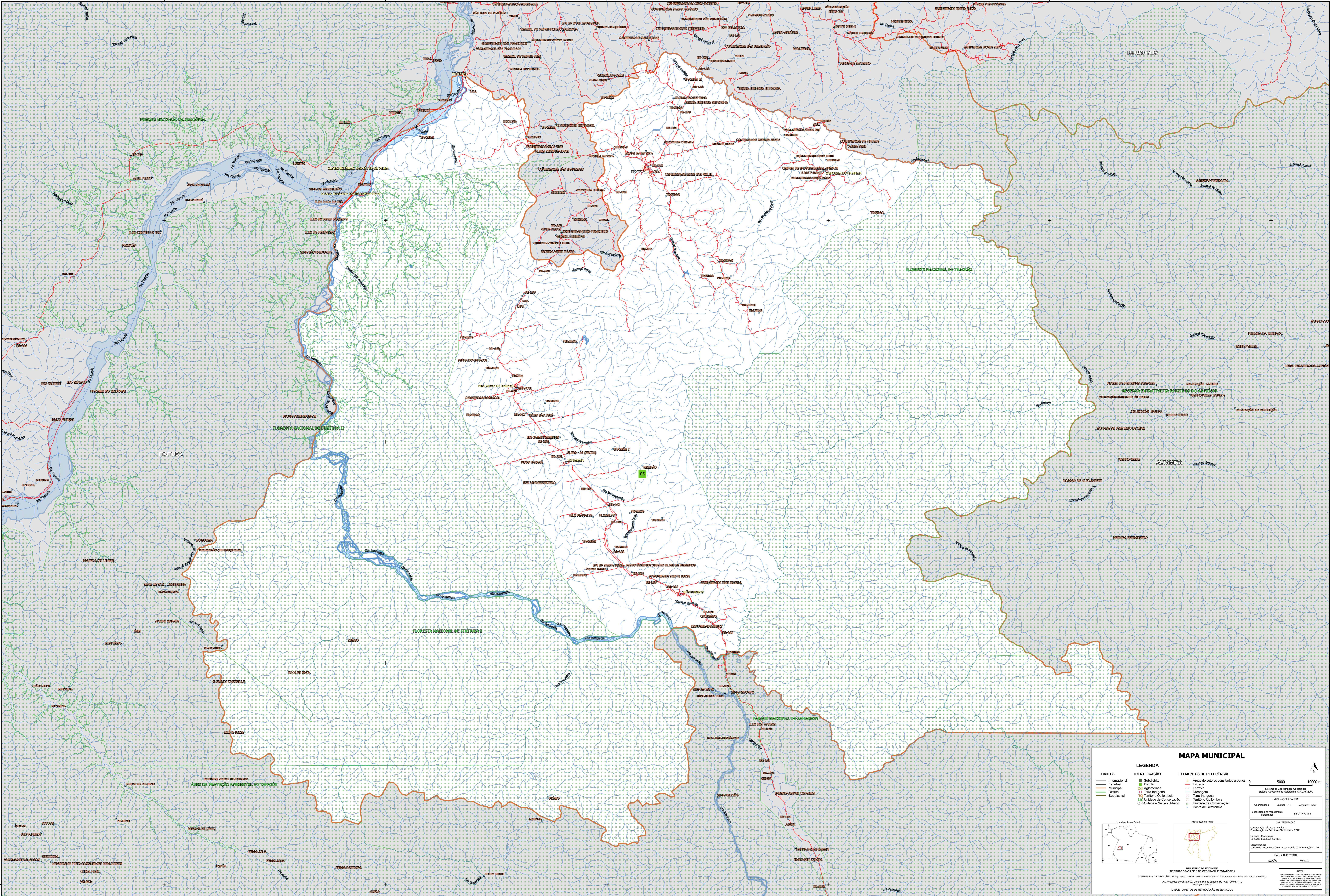

MAPA MUNICIPAL

LIMITES	IDENTIFICAÇÃO	ELEMENTOS DE REFERÊNCIA
Internacional	Subdistrito	Áreas de setores censitários urbanos
Estadual	Distrito	Estação
Municipal	Aglomerado	Ferrovias
Distrital	Terra Indígena	Drenagem
Sudorrial	Território Quilombola	Terra Indígena
	Unidade de Conservação	Território Quilombola
	Cidade e Núcleo Urbano	Unidade de Conservação
		Ponto de Referência

LEGENDA

IDENTIFICAÇÃO

- Subdistrito
- Distrito
- Aglomerado
- Terra Indígena
- Território Quilombola
- Unidade de Conservação
- Cidade e Núcleo Urbano

ELEMENTOS DE REFERÊNCIA

- Áreas de setores censitários urbanos
- Estação
- Ferrovias
- Drenagem
- Terra Indígena
- Território Quilombola
- Unidade de Conservação
- Ponto de Referência

IMPRESSÃO

Coordenada Horizontal: 56°41'29.38" W
Coordenada Vertical: 5°43'58.25" S
Unidade Gráfica: 1:50,000
Data de Atualização: 2015
Observação: Centro de Documentação e Disseminação de Informação - CDDI

MINISTÉRIO DA ECONOMIA
INSTITUTO BRASILEIRO DE GEOGRAFIA E ESTATÍSTICA
A DIRETORIA DE GEOGRAFIA responde a perguntas de interpretação de mapas ou dúvidas verificadas neste mapa.
Av. República do Chile, 500, Cordeiro, Rio de Janeiro, RJ - CEP 20131-150
IBGE - DIRETÓRIO DE REPRODUÇÃO RESERVADOS