

51°47'7.98"W

51°39'5.01"W

51°31'2.04"W

51°22'59.06"W

51°14'56.09"W

51°6'53.11"W

6°34'25.73"S

6°42'28.70"S

6°50'31.68"S

6°58'34.65"S

6°34'25.73"S

6°42'28.70"S

6°50'31.68"S

6°58'34.65"S

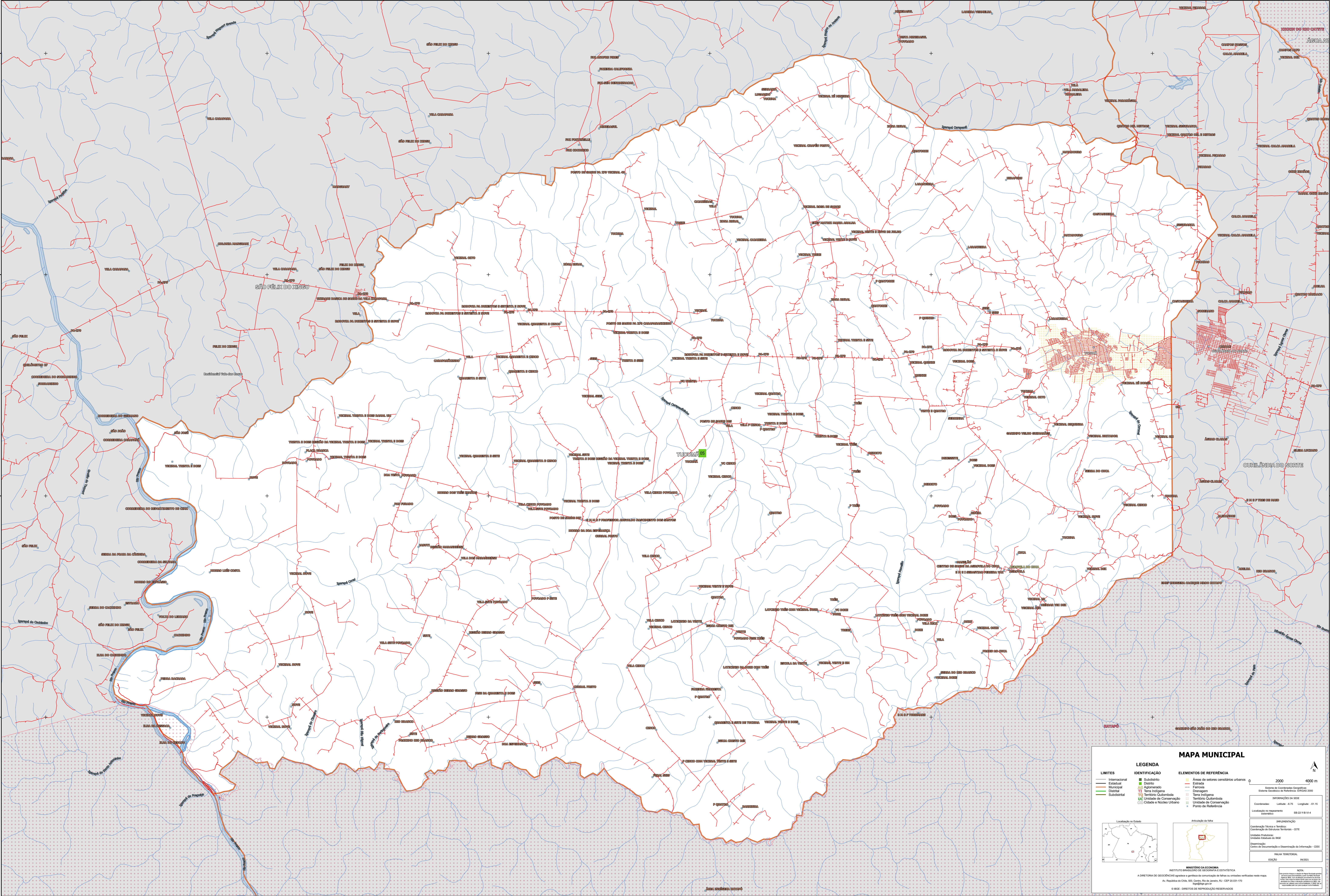

MAPA MUNICIPAL

LIMITES	IDENTIFICAÇÃO	ELEMENTOS DE REFERÊNCIA
Internacional	Subdistrito	Áreas de setores censitários urbanos
Estadual	Distrito	Estrada
Municipal	Agglomerado	Ferrovias
Quilombola	Terra Indígena	Drenagem
Sudiental	Terra Indígena	Terra Indígena
	Unidade de Conservação	Território Quilombola
	Cidade e Núcleo Urbano	Unidade de Conservação
		Ponto de Referência

LEGENDA

IDENTIFICAÇÃO

- Subdistrito
- Distrito
- Agglomerado
- Terra Indígena
- Terra Indígena
- Unidade de Conservação
- Cidade e Núcleo Urbano

ELEMENTOS DE REFERÊNCIA

- Áreas de setores censitários urbanos
- Estrada
- Ferrovias
- Drenagem
- Terra Indígena
- Território Quilombola
- Unidade de Conservação
- Ponto de Referência

MINISTÉRIO DA ECONOMIA
INSTITUTO BRASILEIRO DE GEOGRAFIA E ESTATÍSTICA
A DIRETORIA DE GEOLOGIA, GEOPÉLULA E GEOTECNIA é responsável pela produção de mapas e cartografia em escala nacional.
Av. República do Chile, 500, Curitiba, Rio de Janeiro, RJ - CEP 20.031-130
IBGE - DIREITOS DE REPRODUÇÃO RESERVADOS

NOTA:
Este mapa foi produzido a partir de dados fornecidos pelo IBGE e pode conter erros de impressão ou de interpretação. O IBGE não se responsabiliza por danos ou prejuízos decorrentes do uso deste mapa.

COORDENADAS:
Coordenada Geográfica: 51°14'56.09" W, 6°34'25.73" S
Coordenada UTM: 51Q UTM, 780 000 N

PROJEÇÃO:
Proj. UTM
Datum: S56
Escala: 1:50.000

LEGENDA

IDENTIFICAÇÃO

- Subdistrito
- Distrito
- Agglomerado
- Terra Indígena
- Terra Indígena
- Unidade de Conservação
- Cidade e Núcleo Urbano

ELEMENTOS DE REFERÊNCIA

- Áreas de setores censitários urbanos
- Estrada
- Ferrovias
- Drenagem
- Terra Indígena
- Território Quilombola
- Unidade de Conservação
- Ponto de Referência

MINISTÉRIO DA ECONOMIA
INSTITUTO BRASILEIRO DE GEOGRAFIA E ESTATÍSTICA
A DIRETORIA DE GEOLOGIA, GEOPÉLULA E GEOTECNIA é responsável pela produção de mapas e cartografia em escala nacional.
Av. República do Chile, 500, Curitiba, Rio de Janeiro, RJ - CEP 20.031-130
IBGE - DIREITOS DE REPRODUÇÃO RESERVADOS

NOTA:
Este mapa foi produzido a partir de dados fornecidos pelo IBGE e pode conter erros de impressão ou de interpretação. O IBGE não se responsabiliza por danos ou prejuízos decorrentes do uso deste mapa.

COORDENADAS:
Coordenada Geográfica: 51°14'56.09" W, 6°34'25.73" S
Coordenada UTM: 51Q UTM, 780 000 N

PROJEÇÃO:
Proj. UTM
Datum: S56
Escala: 1:50.000