

38°41'2.76"W

38°36'43.91"W

38°32'25.06"W

38°28'6.20"W

38°23'47.35"W

38°19'28.50"W

38°41'2.76"W

38°36'43.91"W

38°32'25.06"W

38°28'6.20"W

38°23'47.35"W

38°19'28.50"W

6°49'51.01"S
6°54'49.86"S
6°59'28.71"S
7°2'47.57"S

6°49'51.01"S
6°54'49.86"S
6°59'28.71"S
7°2'47.57"S

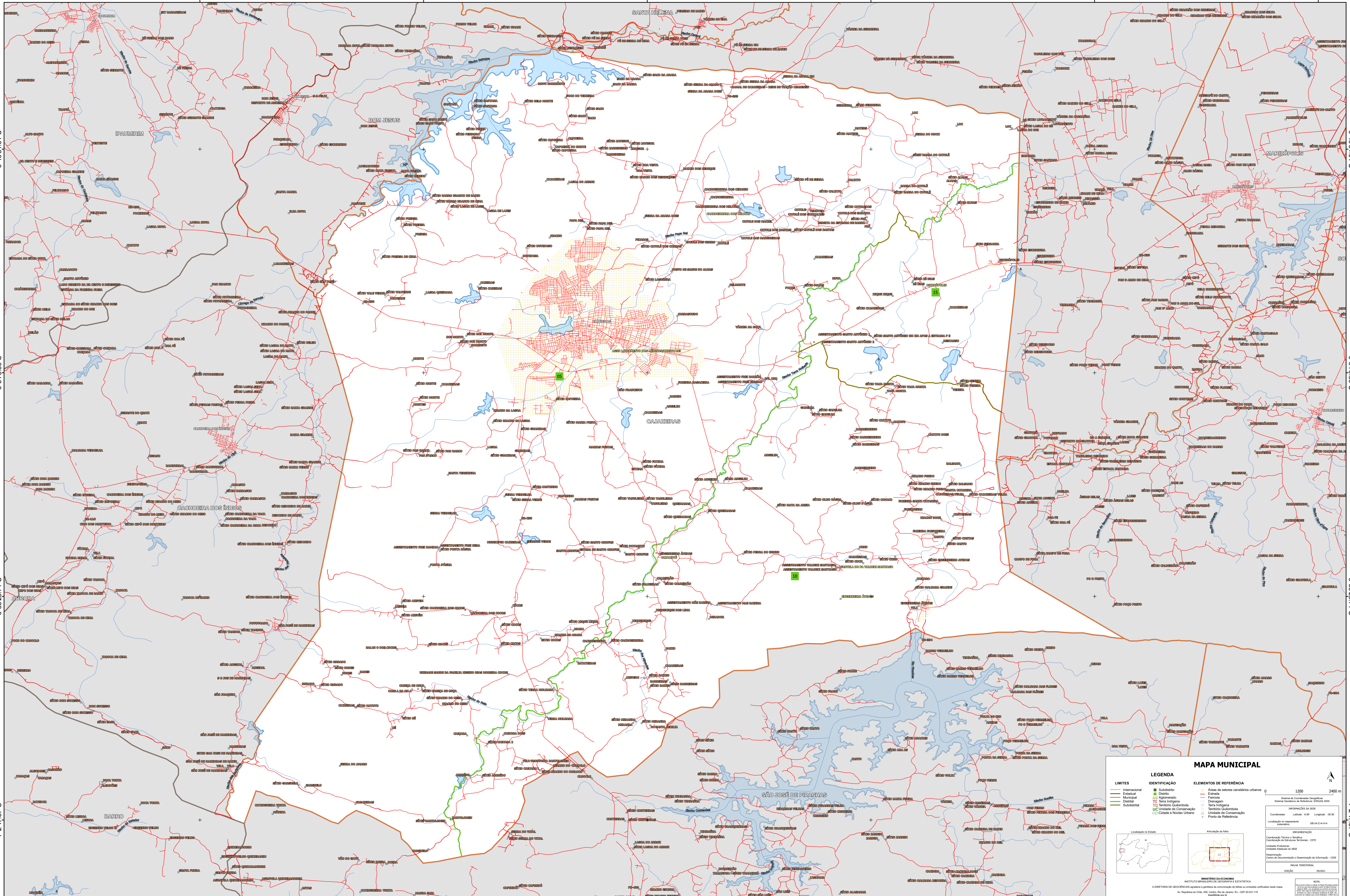

MAPA MUNICIPAL

LIMITES	IDENTIFICAÇÃO	ELEMENTOS DE REFERÊNCIA
Internacional	Subdistrito	Áreas de setores censitários urbanos
Estadual	Município	Distrito
Municipal	Distrito	Adm. Aferido
Distrital	Distrito	Terra Indígena
Subdistrital	Distrito	Terra Indígena
		UC - Unidade de Conservação
		Cidade e Núcleo Urbano
		Ponto de Referência

LEGENDA

LIMITES

- Internacional
- Estadual
- Municipal
- Distrital
- Subdistrital

IDENTIFICAÇÃO

- Subdistrito
- Município
- Distrito
- Adm. Aferido
- Terra Indígena
- UC - Unidade de Conservação
- Cidade e Núcleo Urbano
- Ponto de Referência

ELEMENTOS DE REFERÊNCIA

- Áreas de setores censitários urbanos
- Distrito
- Adm. Aferido
- Terra Indígena
- Terra Indígena
- UC - Unidade de Conservação
- Cidade e Núcleo Urbano
- Ponto de Referência

1200 2400 m

MINISTÉRIO DA ECONOMIA
INSTITUTO BRASILEIRO DE GEOGRAFIA E ESTATÍSTICA
A DIRETORIA DE GEODÉSIA, APLICADA E GERAL DE COORDENAÇÃO DE TERRENS E UNIDADES VEICULADAS NESTA REDE.
Av. Rio Branco nº 150, Centro, Rio de Janeiro, RJ - CEP 20031-170
Telefone nº 22-2503704